Nr. 227/04 • April 2017

KANALBLATT

...mehr Information für unsere Region!

WESTERRÖNFELD • OSTERRÖNFELD • SCHACHT-AUDORF • RD-SÜD • BOVENAU • RADE • OSTENFELD • EHLERSDORF • STEINWEHR • OHE • SCHÜLLDORF • HAßMOOR • HÖBEK • JEVENSTEDT

Frohe Ostern!!

wohnmeile Büdelsdorf
Küchen | Einrichtung | Raumausstattung
Erleben Sie schönes Wohnen auf über 15 000 m²
NEU!
mehr über die neue Wohnmeile Büdelsdorf auf Seite 2

Lust auf Frühling?
Aufbau ohne Montagekosten
Mit uns geht es schneller:
Terrassendächer und Kaltwintergärten von Nelson Park
Servicebüro Westerrönfeld, Gorch-Fock-weg 8, 24784 Westerrönfeld
0 43 31 / 86 83 30 - www.nelsonpark-td.de

Ist bei Ihnen auch alles dicht?
Rolf Petersen
www.rolfpetersen.de
Reparaturen vom Fachmann

wohnmeile Büdelsdorf

Küchen | Einrichtung | Raumausstattung

„NEU" seit dem 28.02.

Perfect Beauty

Neue Dorfstr. 83 • 24782 Büdelsdorf
Tel.: 04331 - 33 96 26 5

- Nageldesign • Maniküre • Pediküre
- Wimpernverlängerung
- Wimpernwelle
- Gesichtsbehandlung

Erleben Sie schönes Wohnen auf über 15000 m²

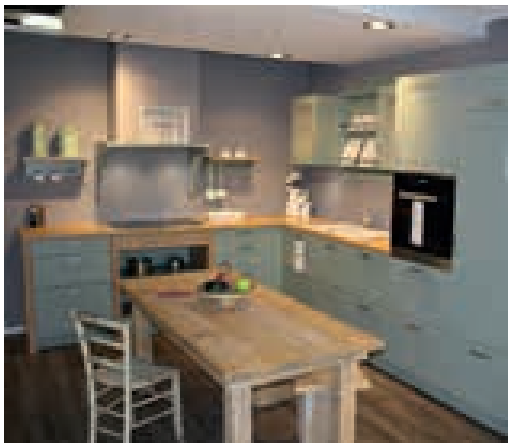

Ihr Spezialist für Küchen und Hausgeräte

Seit 2011 ist das Küchenstudio **KÜCHEN WEISS** als eines der modernsten Fachgeschäfte für individuelle Küchenplanung & Küchenmodernisierung. In unserer Ausstellung finden Sie viele Neuheiten: neue und moderne Küchen von Leicht, Schüller und Nobilia sowie innovative und moderne Geräte von z.B. BORA, Miele, NEFF, Bosch und Siemens.

KÜCHEN WEISS

Susanne Weiss & Team
Elektro Weiss GmbH
Neue Dorfstr. 83 • Tel. 0 43 31 / 437 66 90
www.kuechenweiss.de

PLISSEES, ROLLOS & JALOUSIEN
Sie erhalten 30% Rabatt auf die Sun*Light Kollektion. Beratung und Aufmaß kostenlos bei Ihnen zu Hause!

Bei uns finden Sie:

Laminat | Parkett | Designbeläge | Teppichboden
Teppiche | Farben und Tapeten | Gardinen
Sonnenschutz | Lampen | Betten | Heimtextilien
Badaccessoires und Textilien | Geschenkartikel und
Accesoires | Fachberatung | Liefer-/
Verlege- und Montageservice

TEPPICH HOF KNUTZEN

Michael Wollenhaupt & Team
Knutzen Teppich-Hof GmbH
Neue Dorfstr. 68 • Tel. 0 43 31 / 35 06 0
www.teppich-hof.com

Ihr Spezialist für Massivholz, Modernes Wohnen und Musterring

Frische Wohnideen aus Massivholz von **NATURA** und die Markenmöbel von **MUSTERRING** finden Sie bei Ihrem Einrichtungsexperten **MÖBEL HENNINGS**. Entdecken Sie die neuen Massivholztrends, internationales Wohndesign, Comfortgarnituren von **HIMOLLA** mit praktischen Funktionen, Relaxsessel und viele Ideen für Ihre Wohn- & Schlafraumgestaltung.

Möbel HENNINGS

Hauke Hennings & Team
Möbel Hennings GmbH
Neue Dorfstr. 81 • Tel. 0 43 31 / 34 38 0
www.moebel-hennings.de

HOFCAFÉ Büdelsdorf
Inhaberin: Dorota Sell
Neue Dorfstr. 68
Tel. 0 43 31 / 770 28 81
www.hof-cafe.com
Öffnungszeiten: Mo. - Fr.: 8:30 - 18:00 Uhr • Sa.: 8:30 - 15:00 Uhr

Markisen Insektenschutz
HEFA
- Garagentore • Insektenschutz
- Terrassenüberdachungen
- Vordächer • Außenjalousien

HANS EGGERT FAHL GmbH
www.hefa-fahl.de
Neue Dorfstr. 89 • Tel. 0 43 31 / 38 20 2
Öffnungszeiten: Mo.- Fr.: 7:00 - 17:00 Uhr • Sa. 9:00 - 13:00 Uhr

Foto: www.jevenstedter-fotowelten.de

Liebe Leserinnen, liebe Leser!

Ich wünsche Ihnen ein schönes und hoffentlich sonniges Osterfest. Den Kindern viel Spaß beim Ostereier suchen sowie für die restlichen Ferientage.
In vielen Gemeinden findet am Ostersamstag ein traditionelles Osterfeuer statt. Schauen Sie in unserem Veranstaltungskalender wo diese Veranstaltung in Ihrer Nähe stattfindet.

Ebenso werden wieder am 30.04. oder am 01.05. die Maibäume aufgestellt. Auch hier freuen sich die Veranstalter über eine rege Beteiligung.

Haben Sie Ihren Garten schon Frühlingsfest, oder haben Sie noch die Nachtfröste abgewartet und starten jetzt ins Gartenjahr? Vielleicht können unsere Gartentipps Ihnen bei Planung und Gestaltung Ihres Garten weiterhelfen.

Am 07. Mai sind wir alle aufgerufen einen neuen Landtag für Schleswig-Holstein zu wählen. Alle Bürger, die das 16. Lebensjahr vollendet haben und die deutsche Staatsbürgerschaft haben, sind berechtigt an der Wahl teilzunehmen. Nutzen Sie dieses wertvolle Gut der Mitbestimmung. Gehen Sie zur Wahl! Sollten Sie verhindert sein, nutzen Sie die Briefwahl! Nicht an der Wahl teilzunehmen, aus welchen Gründen auch immer, ist die schlechteste Entscheidung, die man treffen kann.

Ich wünsche Ihnen schöne Ostertage, erholsame Ferien und viel Spaß beim Lesen

Ihre

Heike Strahl

Frohe Ostern wünscht:
H-G-E SERVICE
Haus- Gebäude- Elektrotechnik GmbH
Elektro · Heizung · Sanitär · Solar
Rendsburg: 04331 - 20 39 10 · Kiel: 0431 - 580 86 9 · www.h-g-e.com

BEIER
Ihr Glaspartner
Glaserei
Isolierglas
Glasbiegerei
Glasschleiferei
Sandstrahlung auf Glas
Walter-Zeidler-Str. 17
24783 Osterrönfeld
Tel. 0 43 31 / 86 84 85
Fax 0 43 31 / 86 84 87

DATABLOCK
Tel.: 04331 949447
PC Probleme?
Wir helfen...
...auch bei Ihnen Zuhause!
DATABLOCK EDV-Systeme • Kieler Straße 20 • 24790 Schacht-Audorf

Holm TISCHLEREI UND BESTATTUNGEN e.K.
Harald u. Matthias Holm
Dorfstraße 19 • 24594 Nindorf
Telefon 0 48 71-70 10 • Fax 81 71
E-mail: service@tischlerei-holm.de
www.tischlerei-holm.de

Tischlerei Niesewendt
Qualität seit 1981
Geschultes, qualifiziertes Personal
Fenster -Türen - Bauelemente
Ihr kompetenter Partner wenn es um Einbruchsicherheit bei Fenster und Türen geht.
Reparatur von Einbruchs-,Fenster-,
Tür- und Glasschäden < Fliegengitter >
Tel.: 0 43 31-91999 Mobil: 0171 2057999
24790 Schacht Audorf / Rudolf-Diesel-Str. 1

Dagmar Kienaß
... besser HÖREN
Hörsysteme ab 0,- €*
Wi koomt vun hier, wi sünd för hier!
www.dk-hoeren.de
Rendsburg · Wallstraße 38 · fon 04331-43 73 555
Fockbek · Disshorn 2a · fon 04331-14 84 10
Kiel-Schilksee · Langenfelde 121 · fon 0431-54449993
Mo.-Fr. 9:00-18:00 Uhr · Sa. 10:00-13:00 Uhr (nur RD)
*zzgl. 10,- € gesetzl. Zuzahlung pro Hörsystem bei Anspruchsberechtigung durch eine gesetzl. Krankenkasse

"Süß und verführerisch" heißt der neue Caféführer von Marion Kiesewetter

Marion Kiesewetter war wieder mit ihrer langjährigen Freundin Frauke Köster in ganz Schleswig-Holstein unterwegs, um schöne, gediegene und außergewöhnliche Cafés zu entdecken, auszuprobieren und in ihrem neuesten Werk vorzustellen.
Es ist bereits das neunte Buch über die Schleswig-Holsteinische Café-Kultur. Frau Kiesewetter war für ihr neuestes Werk überwiegend im südlichen Teil von Schleswig-Holstein unterwegs. Das nördlichste ist das Hofcafé auf Gut Blockshagen. Hier fand auch die Präsentation des neuen Buches statt. Das südlichste Café befindet sich auf der Ratzeburger Dominsel und ist das Café Bischofsherberge. Insgesamt werden elf Cafés präsentiert.

Doch die Bücher von Marion Kiesewetter sind nicht nur Caféführer. Jedes vorgestellte Café gibt auch die Rezepte seiner Tortenrenner preis. So können Sie z. B. eine Knusper-Pflaumen-Sanddorntorte, Kirsch-Schmand-Schnitten oder auch den Flammkuchen mit Ziegenkäse, Birnen und Zwiebelchutney nachbacken.

Gehen Sie auf Café-Tour und entdecken die idyllischen gelegenen und liebevoll, individuell eingerichteten Cafés und lassen sich die Kreationen der Bäckerinnen bei einer Tasse Café schmecken.

Erschienen ist das Buch im
Boyens Buchverlag
152 Seiten, 120 Abbildungen
gebunden
ISBN 978-3-8042-1453-8
Preis: 14,95 €

Hörgeräte Pavel in Rendsburg

Hör Glück - gutes Hören, unsere Leidenschaft

Frau Pavel bei der Beratung eines Kunden

Gutes Hören bedeutet Lebensqualität. Wer in der Lage ist Gesprächen zu folgen, den Vogelgesang in der Natur oder Musik zu genießen, der erlebt in jeder Hinsicht mehr Lebensfreude – und genau das möchte Ihnen Pavel Hörgeräte bieten.
Das Fachunternehmen für Hörgeräteakustik mit der Geschäftsführerin Frau Pavel und ihr fachlich kompetentes Team kümmern sich seit rund 7 Jahren mit Leidenschaft darum, dass Sie wieder in den vollen Genuss der Hörqualität kommen.

Das Pavel Hörgeräteteam berät sie gern bei allen Themen rund ums Hören, wie modernste Hörgeräte, Gehörschutz, Tinnitusversorgung, Schwimmschutz, Lärmschutz, Telefone für Schwerhörige oder spezielle Hilfen für ein besseres verstehen beim Fernsehen.

Jederzeit können sie alle Wartungsarbeiten, kostenlose Hörprüfungen und Hörgeräteneueinstellungen ihrer Hörgeräte durchführen lassen.
Das Team von Pavel Hörgeräte berät sie gern.

Pavel hilft ! - Mit viel Engagement unterstützt Pavel Hörgeräte Jugendliche in Bangladesh. Alte und ausgediente Hörgeräte werden auf eigene Kosten aufgearbeitet und an hilfsbedürftige Jugendliche geliefert und vor Ort angepasst.
Pavel Hörgeräte finden sie in 24768 Rendsburg, Wallstraße 40-44 (im Ärztehaus). Tel.: 04331/4382398 .Die Geschäftsstelle ist barrierefrei zu erreichen. Reichlich Parkplätze sind im gegenüberliegenden Parkhaus in der Wallstraße vorhanden. Öffnungszeiten sind von Montags bis Freitag von 9.00-18.00 Uhr

Sven Bargstädt
Fehmarnstr. 20
24782 Büdelsdorf
T 04331-437002
sven.bargstaedt@drklein.de
www.drklein.de

DR. KLEIN
DIE PARTNER FÜR IHRE FINANZEN

Passbilder für ALLE!
Sofort zum Mitnehmen!

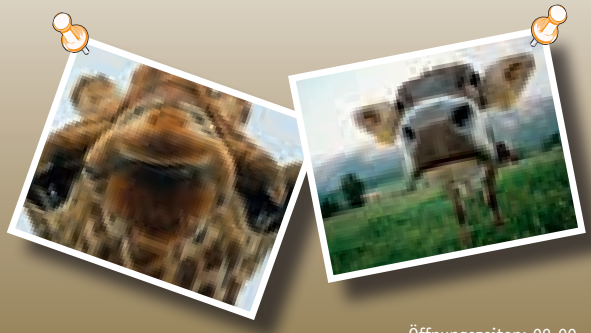

Öffnungszeiten: 09.00 – 15.00 Uhr

RD DRUCK & VERLAGSHAUS
Rendsburger Druck & Verlagshaus GmbH & Co. KG
Nikolaus-Otto-Straße 12
24783 Osterrönfeld
www.rd-druck.de
Telefon: 04331 - 840366
Telefax: 04331 - 840368
info@rd-druck.de

Unternehmertag Nord:

UV-Nord erwartet die Bundeskanzlerin der Bundesrepublik Deutschland Dr. Angela Merkel

UVNord erwartet am 28. April 2017, im Hobby-Wohnwagenwerk die Bundeskanzlerin der Bundesrepublik Deutschland Dr. Angela Merkel
Generalthema des Unternehmertages lautet: „Investitionen in die Zukunft“
Es werden über 1.000 Gäste aus allen Bereichen des öffentlichen Lebens erwartet

Hamburg/Rendsburg. Der diesjährige Unternehmertag Nord der Vereinigung der Unternehmensverbände in Hamburg und Schleswig-Holstein – BDI-Landesvertretung Schleswig-Holstein – findet am 28. April 2017 ab 10:30 Uhr bei der Hobby-Wohnwagenwerk Ing. Harald Striewski GmbH in Fockbek statt. Unter dem Motto „Investitionen in die Zukunft“ erwartet die Landesvereinigung der Unternehmensverbände in Hamburg und Schleswig-Holstein über 1.000 geladene Gäste aus Schleswig-Holstein, Hamburg, Nord-Niedersachsen und Mecklenburg-Vorpommern. Hauptrednerin der Veranstaltung wird **die Bundeskanzlerin der Bundesrepublik Deutschland, Frau Dr. Angela Merkel,** sein.

Vor der Ansprache der Bundeskanzlerin findet eine moderierte Podiumsdiskussion zum Thema „Schleswig-Holstein vor der Landtagswahl“ mit **Daniel Günther, MdL,** Vorsitzender der CDU Schleswig-Holstein, **Dr. Robert Habeck** für BÜNDNIS 90/ DIE GRÜNEN Schleswig-Holstein, **Dr. Ralf Stegner, MdL,** Landesvorsitzender der SPD Schleswig-Holstein, **Christopher Vogt, MdL,** stellvertretender Fraktions- und Landesvorsitzender der FDP Schleswig-Holstein sowie **Jette Waldinger-Thiering, MdL,** für den Südschleswigschen Wählerverband (SSW), statt. Die norddeutsche Wirtschaft erwartet klare Aussagen in Bezug auf die wirtschaftspolitische Zukunft in Schleswig-Holstein.

„Der 28. April 2017 markiert für Schleswig-Holstein ein wichtiges Datum. An diesem Tag werden die Repräsentanten von über einer Million Arbeitsplätzen Norddeutschlands im Norden ins Hobby-Wohnwagenwerk strömen, um in wirtschaftspolitisch spannenden Zeiten nicht nur in Europa, sondern weltweit sich mit den landes- und bundespolitischen Weichenstellungen für die Zukunft auseinanderzusetzen. Bewusst haben wir das Motto **„Investitionen in die Zukunft“** gewählt, um Signale für eine mittelstandsfreundliche Politik im Wahljahr 2017 zu empfangen. Der Mittelstand ist darauf angewiesen, den Wirtschaftsstandort Deutschland/ Norddeutschland zukunftsfähig weiterzuentwickeln. Vor diesem Hintergrund ist es uns eine große Ehre und Freude zugleich, die Bundeskanzlerin der Bundesrepublik Deutschland, Dr. Angela Merkel, im Herzen Schleswig-Holsteins begrüßen zu dürfen. Ich danke an dieser Stelle dem Hausherrn Harald Striewski für seine Gastfreundschaft. Mit der Veranstaltung zeigen die Arbeitgeber im Norden Geschlossenheit und ein großes Interesse an wirtschaftspolitischen Weichenstellungen, so **UVNord-Hauptgeschäftsführer Michael Thomas Fröhlich.**

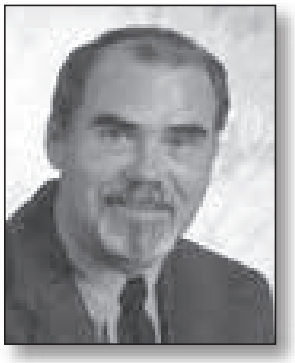

Liebe Bürgerinnen und Bürger Jevenstedts,

das 42. Gemeindepokalschießen wurde wie immer von der Kyffhäuserkameradschaft vorbereitet und durchgeführt. Mein besonderer Dank gilt dem Schießwart Eckard Staben und allen seinen Helferinnen und Helfern. Erfreulich war die gute Beteiligung: 334 Schützinnen und Schützen waren aktiv dabei, sie repräsentierten 17 Vereine bzw. Sparten und 18 Betriebe. Am besten schnitten der TuS Jevenstedt und der Hof Schülldorf ab. Bester Schütze überhaupt beim 42. Gemeindepokalschießen wurde Hauke Frahm mit 205,4 Ringen vor Gesa Krüger (204,9) und Holger Hoop (202,6). Die meisten Teilnehmer, nämlich 25, kamen vom TuS Jevenstedt.

Hoffentlich bei schönem Wetter soll auch in diesem Jahr wieder der Maibaum aufgestellt werden. Bereits am 30. April treffen sich die Bürgerinnen und Bürger des Ortsteils Nienkattbek um 20.00 Uhr am Pflanzdreieck vor dem Ehrenmal. Am 1. Mai um 11.00 Uhr wird der Maibaum auf dem Parkplatz vor ,,Möhls Gasthof'' aufgerichtet. Die Organisationsteams hoffen auf rege Beteiligung.

Zu einem besonderen Erlebnis wurde wiederum der Auftritt des Jevenstedter Musikzuges im Rahmen der Feuerwehrkonzerte in der Nordmarkhalle in Rendsburg. Unter der Leitung von Hendrik Nickels und vor vielen Zuschauerinnen und Zuschauern auch aus unserem Dorf war der Auftritt von großer Musikalität und Klangreinheit geprägt.

Bedanken möchte ich mich auch an dieser Stelle noch einmal bei den Schülern unserer Schule, der Jevenstedter Theatergruppe unter der Leitung von Maike Karde und dem ,,Keller-Kabarett''. Sie haben den plattdeutschen Kulturabend zu einer gelungenen Veranstaltung werden lassen. Dazu gehörte natürlich auch das leckere norddeutsche Buffet von ,,Möhls Gasthof''.

Ein Dankeschön geht natürlich auch an alle Helferinnen und Helfer bei der Aktion ,,Sauberes Schleswig-Holstein'', bei uns besser bekannt als ,,Schietsammeln''. Wiederum trafen sich Bürgerinnen und Bürger in den Ortsteilen Jevenstedt, Nienkattbek un Schwabe, um Unrat zu beseitigen. Erfreulich war, dass die Menge des Sammelgutes nicht allzu groß war. Ein gemeinsames Essen rundete die Veranstaltung ab. Der Abfallcontainer wurde von der Firma Oliver Schröder kostenlos zur Verfügung gestellt.

Am 13. Mai wird die Badesaison in unserem beheizten Freibad eröffnet. An diesem Tag ist der Eintritt frei. Bei gleichen Preisen und mit bewährtem Personal wünschen wir uns ein gutes gefülltes Schwimmbad in einem hoffentlich schönen Sommer.

Mit freundlichen Grüßen

Dieter Backhaus
Bürgermeister

Malerarbeiten von A bis Z
www.malerservice-struve.de
Wer uns findet, findet uns gut & fair!
Gleich anrufen unter 01 70/99 40 111

Markisen
Sommer - Aktion
SONNENSCHUTZ-SYSTEME Foltas
• Markisen • Rollläden • Garagentore • Insektenschutz • Ihr Fachbetrieb seit 1965
Diplom-Physikerin Eva Foltas
– Markisen – Insektenschutz
– Rollläden – Garagentore
– Individuelle Lösungen
– Hochwertige Ausführung
– Ausstellung
– Montage / Kundendienst
– Kostenlose Beratung vor Ort
Eva Foltas · 24816 Stafstedt
Telefon 04875 - 424 · Fax 247
eMail: h.foltas@t-online.de
www.rolladenbau-foltas.de

Evangelisch-Luther. Kirchengemeinde
JEVENSTEDT
www.kirche-jevenstedt.de

Kirche St. Georg Jevenstedt

13.04.	19.00 Uhr	**Gründonnerstag - Feierabendmahl;** Pastor Kempermann
14.04.	15.00 Uhr	**Karfreitag-Gottesdienst** - zur Sterbestunde Jesu; Pastor Ranck
15.04.	23.00 Uhr	**Feier der Osternacht** mit Taufen; Pastor Ranck
17.04.	10.00 Uhr	**Ostermontag - Familiengottesdienst** mit heiligem Abendmahl; Pastor Ranck
23.04.	19.00 Uhr	**Abendgottesdienst;** Pastor Kempermann
29.04.	18.00 Uhr	**Abenmahlgottesdienst Jev. I;** Pastor Kempermann
30.04.	10.00 Uhr	**Konfirmation Jev. I;** Pastor Kempermann
06.05.	18.00 Uhr	**Abenmahlgottesdienst Jev. II;** Pastor Ranck
07.05.	10.00 Uhr	**Konfirmation Jev. II;** Pastor Ranck
13.05.	18.00 Uhr	**Abenmahlgottesdienst Süddörfer;** Pastor Kaempermann
14.05.	10.00 Uhr	**Konfirmation Süddörfer;** Pastor Kempermann

Kreuzkirche Schülp

16.04.	10.00 Uhr	**Ostergottesdienst** mit heiligem Abendmahl; Pastor Kempermann
13.05.	18.00 Uhr	**Abendmahlgottesdienst;** Pastor Ranck
14.05.	10.00 Uhr	**Konfirmation;** Pastor Ranck

DRK Jevenstedt informiert:

Unsere Stuhlgymnastik geht weiter – Bleiben Sie fit, machen Sie mit!!!
Frau Maike Neben übernimmt ab dem 15. Mai die Leitung der Stuhlgymnastik-Gruppe.
Es werden seniorengerechte Übungen auf und mit dem Stuhl, mit verschiedenen kleinen Übungsgeräten wie Bälle, Tücher oder Bänder in munterer Runde angeboten.
Die Stuhlgymnastik findet immer am 1. und 3. Montag des Monats um 15 Uhr in der Schul-Mensa statt. Kommen Sie einfach vorbei und machen Sie mit, Sie müssen kein Mitglied im DRK sein.

Mittagstisch bi möhls
Der Mittagstisch im März findet am Donnerstag, den 04. Mai 2017 um 12 Uhr bei möhls statt. Das Essen kann auf Anmeldung auch ,,außer Haus'' abgeholt werden für 7,50 € pro Person. Anmeldungen bei Annegrete Plikat unter 04337-919999 oder direkt bei möhls unter 04337-331.

Senioren-Nachmittag - „Heiteres Gedächtnis-Training"
am 08. Mai
Frau Helga Jahn möchte mit Ihnen in lustiger Runde Übungen zur Förderung der Denk-u. Merkstrukturen des Gehirns näherbringen. Bei Kaffee und Kuchen gibt es ein heiteres Gedächtnis-Training. Eine Anmeldung ist nicht erforderlich. Einfach vorbeikommen und dabei sein!
Der nächste **Blutspendetermin** in Jevenstedt ist am **16. Mai 2017** von 16.00 bis 19.30 Uhr in der Schule am Ochsenweg.

Halbtagesfahrt in die Hüttener Berge
Am Mittwoch, den 17.05.2017 fahren wir zur Rapsblüte durch die Hüttener Berge. Vom Bus aus werden wir viel Wissenswertes über die Landschaft und die Umgebung erfahren. Kaffeeeinkehr wird in der Aschberg-Lodge sein. Kostenbeitrag 25,- € (Nichtmitglieder 28,- €). Abfahrt ist um 12.30 Uhr am Gemeindehaus. Anmeldung bei Maike Schlüter unter 04337-485.

Große Fahrt ins Fischland Darß/Zingst
Vom 10.09. – 13.09.2017 wollen wir auf große Reise gehen zum Fischland-Darß-Zingst!
Zwischen Bodden und Küste liegt der Nationalpark Vorpommersche Boddenlandschaft, der neben der Hansestadt Stralsund und der Insel Rügen besucht wird. Weiter Einzelheiten finden Sie auf unserer Homepage. Die Reise kostet 310,- € p. P. (EZ-Zuschlag 45,- €)
Anmeldungen bei Ute Plikat-Struck unter 04337-1210.

Hilfe beim Ausfüllen von Formularen
Herr G. Krispin ist gerne bereit beim Ausfüllen von Formularen zu helfen.
Wer seine Hilfe in Anspruch nehmen möchte, wende sich bitte direkt an Herrn Krispin unter der Tel.-Nr. 04337-92990

Großer Aktionstag
des DRK Jevenstedt am
Samstag, dem 24. Juni
Anlässlich unseres 50-jährigen Jubiläums starten wir einen Aktions-Tag mit vielen verschieden Darbietungen und Mit-Mach-Aktionen von 11.00 bis 15.00 Uhr auf dem Edeka-Parkplatz in Jevenstedt.

Sie finden uns auch im Internet unter: www.drk-jevenstedt.de
Ihr DRK-Team Jevenstedt

Heilpraktikerin Manuela Lembcke lädt zum "Tag der offenen Tür" ein

Am Donnerstag, den 18. Mai von 15.00-19.00 Uhr möchte Manuela Lembcke ihnen einen Einblick in ihre Praxis geben.
Seit 2012 ist Frau Lembcke in ihrer eigenen Praxis in Jevenstedt tätig und hat sich auf die Behandlungsformen Craniosacrale Balance und Shiatsu spezialisiert.
Shiatsu (Fingerdruck) kann helfen, sich selbst zu spüren, zu sich zu kommen und damit die Selbstheilungskräfte aktivieren. Bei der Craniosacralen Therapie handelt es sich um eine sanfte sehr effektive manuelle Behandlungsform, bei der es darum geht, Spannungen im Körper aufzufinden und zu lösen.
Kennen Sie das: ein nagendes ,,Ich weiß auch nicht was los ist Gefühl''? Dann können sie mit Cranio oder Shiatsu zur neuen Balance finden.
In Zusammenarbeit mit Nicolé Wendt möchte Manuela Lembcke ihnen auch die Schamanische Aufstellungsarbeit vorstellen. Die Schamanische Aufstellungsarbeit hat das Ziel durch Erkennen und Handeln ihr Leben bewusster zu gestalten.

Neugierig geworden? Dann kommen Sie vorbei, die Türen sind geöffnet. Manuela Lembcke und Nicolé Wendt freuen sich auf ihren Besuch, informieren und beraten sie gern.
Die Heilpraktikerin Manuela Lembcke finden sie in 24808 Jevenstedt, Doktorweg 8, Tel. 04337/3779974

EAS
Exklusive Aufbereitung Striewski
Inh. Jens Striewski
Am Busbahnhof 24-26
24784 Westerrönfeld
Telefon 04331 - 339 92 92
Mobil 0174 - 187 58 81
www.EAS-Autopflege.de

Parkett
Bodenbeläge
Sonnenschutz
Geräteverleih
Bergatt Der Boden
Inh.: Detlef Schmidt
Werner-von-Siemens-Str. 39
24783 Osterrönfeld
Telefon: (04331) 42588
Fax: (04331) 44908
www.bergatt.de
info@bergatt.de
• Ausstellung • Beratung • Gestaltung • Verkauf • Verlegung • Service •

DLG Prämiert
Hogrefe
feine Fleisch - u. Wurstspezialitäten
Spanferkel vom Holzkohlegrill
Imbisswagen verleih
TOP Party-Service mit tollen Angeboten
Fragen kostet nichts, wir beraten Sie gerne
Dorfstrasse 18, 24808 Jevenstedt, 04337/421
oder in jeder Rendsburger Filiale

Heizung • Sanitär • Bauklempnerei
www.heino-voss.de
Heino Voß
Inh. Maren Loft
Meisterbetrieb
Tel. 0 43 37 - 3 32 · Fax 0 43 37 - 4 59
Itzehoer Chaussee 14 - 24808 Jevenstedt

Präventives Ausdauertraining beim TuS Jevenstedt

Sie möchten sich gerne wieder regelmäßig bewegen oder suchen einen Wiedereinstieg, dafür möchten wir anbieten:

Präventives Ausdauertraining

Zielgruppe: Gesunde erwachsene Teilnehmerinnen und Teilnehmer mit Bewegungsmangel, Bewegungseinsteiger und Wiedereinsteiger, die jeweils ohne behandlungsbedürftige Erkrankungen sind.

Inhalt: Bei diesem Sportangebot steht das Herz-Kreislauf-Training im Mittelpunkt. Ziel ist die langsame Steigerung der Ausdauerfähigkeit, Erlernung von gesundheitsgerechtem Bewegungsverhalten sowie Verbesserung der Beweglichkeit, Ausdauer-, Kraft-, Dehn-, Koordinations- und Bewegungsfähigkeit. Im Herz-Kreislauf Training steht der systematische Wechsel von Belastung und Erholung, die Vermittlung von leicht erlernbaren Bewegungen, die spielerischen Elemente und die Gruppentrainingsformen als nahezu ideale Bewegungsformen, die die Stimmung und das Wohlbefinden für ein solches Gesundheitsprogramm positiv beeinflussen.

Ab 24. April 2017
11 Übungsabende als Kursangebot
montags von 18:30 - 19:30Uhr
Gebühr: Mitglieder kostenlos/ 25,- € ür Nichtmitglieder

Bitte um vorherige Anmeldung:
Silke Rohwer
Übungsleiter in der Prävention Herz-Kreislauf-Training (B-Lizenz)
Tel.: 04337 371 oder Mobil: 01573 2972483
Email: silke_rohwer@web.de

vhs Volkshochschule Jevenstedt e.V.

Wir haben noch Plätze frei:

Faszien-Yoga (11x)
ab Do. 27.04.2017 – 19:00-20:30 Uhr
Gebühr: 66,- € / Ort: Schule/Mensa

Heimwerkerkurs für Frauen (3x)
ab Do. 27.04.2017 – 19:00-20:00 Uhr
Gebühr: 9,- € / Ort: Schule

Mit Hatha-Yoga ins Wochenende (10x)
ab Fr. 28.04.2017 – 18:00-19:30 Uhr
Gebühr: 60,- € / Ort: Schule/Mensa

Waldwanderung für Erwachsene (1x)
am Fr. 05.05.2017 – 14:00-17:00 Uhr
Gebühr: 7,- € / Treffpunkt: Musikschule Reesehof

Grillseminar (1x)
am Di. 09.05.2017 – 18:00-21:30 Uhr
Gebühr: 7,-€ + Umlage / Ort: Sportlerheim

Anmeldung zu den Kursen möglichst über
www.vhs-jevenstedt.de
telefonisch bei Angelika Haase **04337 1059** von
Mo. - Fr. 09.00 - 11.30 Uhr und Mo. - Do. 15.00 - 17.30 Uhr

Fahrbücherei Schleswig-Holstein Fahrplan 2017

Der Bücherbus der Fahrbücherei kommt . . .

in?	wann?	wo?
	Donnerstag, 27. April und 18. Mai 2017	
Rade	17:10 - 17:30	Alte Dorfstr., Dorfplatz
	Montag,03. Mai 2017	
Schülp	09:50 - 10:05	Kindergarten
Schülp	10:05 - 10:20	Dorfkrug
Jevenstedt	10:30 - 10:50	Kindergarten
Jevenstedt	11:30 - **12:00**	Sparkasse
Schülp	**15:35 - 16:05**	Schmiedestr. 14 a
Jevenstedt	**16:10 - 16:40**	Reuterweide, Im Winkel
Jevenstedt	**16:45** - 17.05	Schülper Str., Roggenkoppel
Jevenstedt	17:10 - 17:40	Sparkasse

. . . und bringt Bücher, Zeitschriften, CDs, DVDs und CD-Roms.
Weitere Haltestellen können Sie gerne unter der Tel.-Nr.: 04331 - 125 425 erfragen.

Heizung • Sanitär • Solar
B. NEBEN
Bahne Neben
Meiereistraße 4
24808 Jevenstedt
Tel. 04337 - 92 900
Fax 04337 - 92 902
• Installation • Modernisierung • Kundendienst
• Wartung • Brennwerttechnik • Photovoltaik

EP: Elektro-Pöppel
TV, HiFi, Video, Telecom, PC Multimedia, Hausgeräte, Elektro-Anlagen - eigener Kundendienst
Ihr Fachgeschäft vor Ort
Verkauf Beratung
Reparatur Installation
www.ep-elektro-poeppel.de
Itzehoer Chaussee 21 · 24808 Jevenstedt
Tel. 0 43 37 / 91 99 52 · E-Mail: Elektro-Poeppel@t-online.de

Jahreshauptversammlung des DRK Schülp mit einer ganz besonderen Ehrung

JAm 22. März konnte die 1. Vorsitzende des DRK Ortsvereins Schülp, Marion Bock, rund 41 Mitglieder im Schülper Kroog begrüßen.

Wilhelmine Ebert, Erika Klostermann, Brigitta Braren, Heinke Bock, Angelika Fehrow, Heinke Doose

Die Schriftführerin Angélique Bock gab einen Rückblick über das vergangene Jahr. Es wurden vier Blutspendetermine unterstützt, Ausflüge unternommen, ein Grillabend veranstaltet, eine Weihnachtsfeier mit dem Auftritt der „Brotbüddels" genossen und blaue Sweatjacken mit aufgestickten DRK Logo wurden angeschafft. Der Mittagstisch fand acht mal statt und wurde immer gut angenommen. Auch ein Ausflug in das Kinocenter Rendsburg mit der Filmkomödie „Willkommen bei den Hartmanns" folgten 57 Teilnehmer. Durch eine Spende der Förde-Sparkasse in Höhe von 1.000 € konnte ein Kühlschrank und Klapptische für das Blutspenden angeschafft werden.

Wolfgang Wachholz, Bürgermeister von Schülp lobte die vielen Aktivitäten des DRK. Er betonte das der Ortsverein im Dorfleben nicht mehr wegzudenken sei und das aktive Dorf Schülp mit seinen vielen Veranstaltungen bereichere.

Bei den Wahlen wurde der komplette Vorstand wiedergewählt. 1. Vorsitzende Marion Bock, stellvertretende Vorsitzende Maike Lütje, Schatzmeisterin Sigrid Zarske, Schriftführerin Angélique Bock, Beisitzerinnen Ute Klein und Anja Schober, Kassenprüferinnen Elke Willems und Gitta Gabriel.

Die Seniorenbetreuerinnen Marga Bock, Anke Haase, Else Otte und Karin Kahl erhielten als Dank für ihren unermüdlichen Einsatz und ihre Hilfe ein Präsent.

Für 50 Mal Blutspenden erhielten Henri Doose, Mathias Marks, Frank Kurowski und Sönke Bock einen Präsentkorb.

Das erste Mal in der Geschichte des DRK Ortsvereins Schülp konnte eine ganz besondere Ehrung verliehen werden. Marga Bock wurde mit der Ehrennadel des DRK-Landesverbandes Schleswig-Holstein e.V. ausgezeichnet. Frau Bock war im Jahr 1964 Gründungsmitglied des Ortsvereins Schülp und war von 1976-2011 als 1. Vorsitzende tätig. Sie prägte den Ortsverein mit ihrer persönlichen Note und ist bis heute aktiv dabei.

Für 40 Jahre Mitgliedschaft wurden geehrt:
Heinke Bock, Brigitta Braren, Anke Bünz, Heinke Doose, Wilhelmine Ebert, Angelika Fehrow, Erika Klostermann, Marie-Luise Otte, Irmgard Spreter von Kreudenstein und Gertrud Wolf

Mit der Stoffwechselkur zum gesünderen Leben

Doris Greve-Lorenzen bietet Interessenten eine Stoffwechselkur an. Sie begleitet die Kurteilnehmer mit Rat und Tat, so dass keine allein davor steht, falls es mal nicht so läuft, wie man sich das vorstellt. Die Stoffwechselkur geht über zweimal 21 Tage, und lässt sich ideal in den persönlichen Alltag integrieren. In der ersten Phase kann man zwei Tage schlemmen und anschließend beginnt die 21-tägige Diätphase. Diese Phase wird unterstützt mit Vitalstoffen und einem Aktivator, der auch schon während der Schlemmertage eingenommen wird. Mit ausgewählten Lebensmitteln zu den Mahlzeiten wird man trotz Verzicht auf Fett, Öl, Butter, Nudeln, Brot, Reis, Zucker, Mehl, künstliche Süßstoffe, Milch und Alkohol satt.

In der Stabilisierungsphase werden weiterhin die natürlichen Vitalstoffe eingenommen, aber auf den Aktivator verzichtet. Es wird aber empfohlen, weiterhin die Ernährung wie in der Diätphase fortzuführen, und langsam wieder "normal" zu essen.

Eine Teilnehmerin der Stoffwechselkur hat folgenden Erlebnisbericht abgegeben:

Ich war mit meinem Körper nicht mehr zu frieden. Hätte gerne ein paar Pfunde weniger, aber wie? Frau Doris Greve-Lorenzen hat mit den Vorschlag gemacht, es mit einer Stoffwechselkur zu versuchen. Habe lange mit mir gekämpft. Schließlich habe ich mich dazu entschlossen. Bei dieser Kur muss man natürlich die Ernährung umstellen. Bedenken hatte ich am Anfang allerdings, dass sich Kopfschmerzen, Schüttelfrost, Hungergefühle einstellen. Nichts ist eingetroffen. Hatte immer ein sattes Gefühl, keinen Heißhunger auf etwas Süßes.

Falls man Probleme mit der Ernährung, oder sonstige Fragen hat, steht Frau Doris Greve-Lorenzen als Ansprechpartnerin zur Verfügung. Das ist sehr wichtig. Man fühlt sich nicht allein gelassen. Diese Kur beinhaltet alles was der Körper benötigt. Ich habe diese Kur sechs Wochen durchgeführt. In dieser Zeit habe ich sechs Kilo abgenommen. Außerdem habe ich aus dieser Kur gelernt mich weiterhin gesund zu ernähren.

Es hat mir nicht leid getan, diese Kur gemacht zu haben, kann sie jedem empfehlen ob jung oder alt. Ich habe mich dabei ***immer*** *wohl gefühlt.*

Wenn Sie Interesse haben, auch eine Stoffwechselkur durchzuführen, dann wenden Sie sich an Frau Doris Greve-Lorenzen unter 04331 – 88244

Musikschule Fröhlich
· musikalische Früherziehung
· Instrumentale Grundausbildung
Friedel & Detlef Strufe
Telefon 04331 - 8252 • www.musikschule-froehlich.de/Strufe

Malermeister Andre Frisorger
Am Barbüschen I 3
24808 Jevenstedt
malerfrisorger@t-online.de
Tel.: (04337) 913125
Fax: (04337) 913126
Mobil: (0179) 9411163

Ecktes Wacken-Flair zu Himmelfahrt in Kiel.Sailin.City

Uwe Wagner, Holger Hübner und Ansgar Stadler präsentieren das Himmelfahrtsprogramm

0815-Bollerwagentour am Vatertag? Nicht in Kiel! Metalheads können ihren Feiertag in der Landeshauptstadt auf ein anderes Level heben!

In Kiel.Sailing.City wird am 25. Mai 2017 Himmelfahrt zum Metaltörn. Die beliebte Metalparty von den Macher des legendären Wacken Open Air W:O:A findet erstmals in Kiel auf dem Fördeschiff ,,MS Laboe'' statt. Die vierstündige Tour auf der Kieler Förde bietet Metalfans eine schwimmende Alternative zur gängigen Vatertagstour zu Land.

Die Idee dazu hatten Uwe Wanger, Geschäftsführer von Kiel-Marketing und Holger Hübner, Gründer des Wacken Open Air und Geschäftsführer von ICS Network bereits 2015. Schnell waren sie sich einig, dass ein Metaltörn perfekt in das maritime Eventgeschehen Kiels passt. Nach gegenseitigen Besuchen bei der Kieler Woche und beim Wacken Open Air reifte das Projekt weiter. Mit Ansgar Stalder, Betriebsleiter der Schlepp- und Fährgesellschaft Kiel mbH(SFK) und selbst Metalfan wurde auch schnell der passende Partner für die Schiffscharter gefunden.

Neben einer gut gefüllten Bar fehlt es auf dem Metaltörn natürlich nicht an Musik. Neben DJ Otti und DJ Holger aus dem Ballroom Hamburg ist auch Mambo Kurt mit seiner Heimorgel an Bord. Zudem können die Vatertags-Metal-Matrosen auch selber tätig werden: Bei der beliebten Metal-Karaoke werden die Gesangseinlagen mit coolen Goodies prämiert. Wer nach vier Stunden Metaltörn auf der Kieler Förde gerade erst warmgelaufen ist, der kann bei der anschließenden Aftershow-Party im ,,Hot Rock'' weitermachen. Der Eintritt hierfür ist im Metaltörn-Ticket mit enthalten.
Boarding für den Metaltörn auf der MS Laboe ist am 25. Mai 2017 um 12:00 Uhr am Fähranleger ,,Bahnhofsbrücke'' in Kiel. Tickets kosten 25,00€ (zzgl. Vorverkaufsgebühren) und sind erhältlich in der Tourist-Information Kiel, im Online-Shop unter www.kiel-souvenirs.de, bei Metaltix oder unter der Hotline 04827 999 666 66.
Weitere Informationen sowie aktuelle Hinweise auf https://www.facebook.com/metaltoernhh/ und www.kiel-sailing-city.de

Anzeigenschluss für die Mai-Ausgabe ist der 09.05.2017

Wann sollten Schreiben als Einschreiben versandt werden? Teil 2

In der letzten Ausgabe hatte ich aufgezeigt, dass durch die Versendung eines Einwurf-Einschreibens der Nachweis des Zugangs des Schreibens geführt werden kann, was z.B. bei der Versendung von Kündigungserklärungen wichtig ist.
Steht Ihnen ein Zahlungsanspruch gegen einen Schuldner zu und wollen Sie diesen Anspruch geltend machen, sollten Sie den Schuldner schriftlich und unter Setzung einer Frist zur Zahlung des geschuldeten Geldbetrages auffordern.
Ausreichend dürfte bei Zahlungsfristen eine Frist von 14 Tagen sein. Zahlt der Schuldner innerhalb der gesetzten Frist nicht, kann der Gläubiger anschließend einen Rechtsanwalt mit der außergerichtlichen und ggf. gerichtlichen Geltendmachung des Zahlungsanspruchs beauftragen. Die Besonderheit hierbei ist, dass der Schuldner dann auch die Kosten des Rechtsanwalts als Verzugsschadensersatz zu tragen hat. Diese Kosten können dann gemeinsam mit dem ausstehenden Betrag eingeklagt werden, wobei im Rechtsstreit nachzuweisen ist, dass dem Schuldner das Schreiben mit der Fristsetzung zugegangen ist. Deshalb sollte auch dieses Schreiben als Einwurf-Einschreiben versandt werden.

Der Autor dieses Beitrages, Rechtsanwalt Markus Steckel, ist auch Fachanwalt für Mietrecht in der Kanzlei Rutzen · Steckel GbR, Graf-von-Stauffenberg-Straße 6 in Rendsburg

RUTZEN·STECKEL
RECHTSANWÄLTE·NOTAR·FACHANWÄLTE
Rutzen · Steckel GbR
Graf-von-Stauffenberg-Str. 6
– am Uhrenblock –
24768 Rendsburg
Tel.: 04331-708 30 3-0
Fax: 04331-708 30 3-99
info@kanzlei-rendsburg.de
www.kanzlei-rendsburg.de

Diekjobst ENTSORGUNG
Container von 2 bis 40 m³
Entsorgung von:
Bauschutt • Bauabfall • Pflanzenabfall
Gewerbeabfall • Sperrmüll • Asbestplatten
Altholz • Silofolie • Altreifen • u.v.m.
Lieferung von:
Gütekompost • Oberboden
Rindenmulch • Mutterboden
Kies • Recycling • u.v.m.
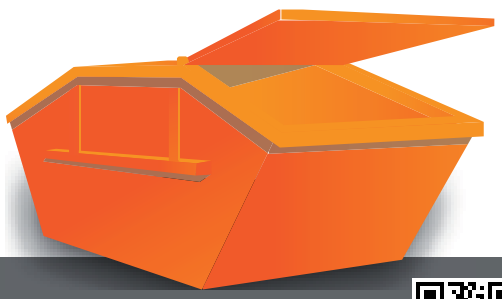
Vaasbüttel 37
24594 Hohenwestedt
Tel. 0 48 71 / 777 - 0
Fax 0 48 71 / 777 -19
info@diekjobst.de
www.diekjobst.de

Shell-Station Westerrönfeld jetzt unter der Leitung von Mark Tedsen

Am 01. April 2017 wurde aus der Shell-Station Reinhard Klein die Shell-Station Mark Tedsen.

Das bisherige Team steht auch weiterhin den Kunden zur Verfügung

Auch weiterhin wird an der Shell-Station ein umfangreicher Service angeboten. Die Reparaturwerkstatt führt Reparaturen aller Art an Fahrzeugen aller Fabrikate aus. Des weiteren bietet die Station einen Reifen- sowie Autoglas-Service den Kunden an.

Ebenso werden TÜV und Abgas-Untersuchungen in der Werkstatt durchgeführt. Sollte Ihr Fahrzeug mal einen Unfallschaden haben, wird Ihnen auch hierbei in der Werkstatt weitergeholfen.

Vor 22 Jahren baute Reinhard Klein die Shell-Station, damals noch DEA-Station, zusammen mit seiner Frau Angela auf. Der letzte Umbau wurde vor zwei Jahren durchgeführt. Jetzt bietet die Shell-Station in den neu gestalteten Räumen seinen Kunden neben den Kfz-Bedarf wie Öl, Scheibenwischer und Glühlampen auch Kleinigkeiten des täglichen Lebens an. Im Backshop gibt es frische Backwaren sowie Kaffee. Es besteht auch die Möglichkeit, seinen Kaffee gemütlich am Tisch vor Ort zu trinken.

Am 1. April übergibt Reinhard Klein seinen Betrieb an Mark Tedsen. Der gelernte Kfz-Meister und Betriebswirt des Handwerks übernimmt auch alle Mitarbeiter. Bisher war Herr Tedsen als Serviceleiter bei BMW tätig, so dass er auch für diese Marke der richtige Ansprechpartner ist.

Zur Eröffnung bietet die Shell-Station Tedsen ein besonderes Angebot. Für jeden getankten Liter bekommt der Kunde eine Rabattkarte im Wert von 0,02 €*. Also tanken, sammeln und sparen ist die Devise.

Mark Tedsen übernimmt von Reinhard Klein die Shell-Station in Westerrönfeld

Die Kfz-Meister Heiko Frahm und Mark Tedsen bei der Motordiagnose

Öffnungszeiten:

Mo.-Fr.	06.00 - 22.00 Uhr
Sa.	07.00 - 22.00 Uhr
So.	08.00 - 22.00 Uhr

* lt. Bedingungen der ausgegebenen Rabattkarten

Firmenjubiläum mit Hausmesse - 130 Jahre Heino Voß

Am 1. Mai 2017 begeht das Heizung-Sanitär Unternehmen Heino Voß sein 130-jähriges Firmenjubiläum. Eine Firmentradition, die in der 4. Generation fortgeführt wird. Nachdem der Inhaber Heino Voß plötzlich verstorben war, hat seine Schwester Maren Loft das Unternehmen übernommen, und führt es engagiert im Sinne ihres Bruders weiter.

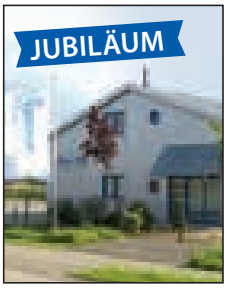

Am 13. Mai wird dieses Jubiläum mit einem Tag der offenen Tür, verbunden mit einer Hausmesse, gefeiert. Kunden, Geschäftspartner und zukünftige Kunden sind herzlich eingeladen dieses Jubiläum mit der Belegschaft und Geschäftsinhaberin Maren Loft zu feiern.

Von 11.00 bis 16.00 Uhr erwarten Sie eine große Tombola, ein Malwettbewerb für die Kinder sowie ein attraktiver Messeproduktverkauf. Für den Mai erhält der Verbraucher einen Extra-Jubiläumsrabatt auf alle Vaillant-Geräte und auf bestimmte Hansgrohe-Produkte.

Auch während der nächsten Monate warten tolle Aktionen auf die Kunden der Firma Heino Voß in Jevenstedt. Auch namhafte Hersteller wie Vaillant, Villeroy + Boch, Hansgrohe, Kermi, Wilo werden vor Ort sein. Ebenso können Sie eine Energieberatung bekommen. Es dreht sich an diesem Tag alles um Heizung und Sanitär - kommen Sie - staunen Sie und lassen Sie sich unverbindlich beraten. Auch für das leibliche Wohl wird ausreichend gesorgt sein.

Kommen Sie vorbei, Sie sind herzlich willkommen!

Telefonisch ist das sympathische Team unter 04337-332 erreichbar.

Ideen-Garten

Für jedes Wetter und jeden Anlass – Terrassendächer von MADEROS

Das Draußen genießen. Allein oder zu zweit, mit der Familie oder lieben Gästen: unter einem Terrassendach finden alle einen wunderschönen Platz zum Feiern und Faulenzen, zum Lieben und Lachen. MADEROS – macht mehr aus Draußen

Bauzentrum ZERSSEN
Ein Unternehmen der Schröder-Gruppe.
Hochbau | Tiefbau | Bedachung
Fenster, Türen, Tore | Holz | Fliesen & Sanitär
Profi-fachmarkt | Berufs-bekleidung | GaLa-Bau

Ihr kompetenter Baustoffprofi vor Ort!

Friedrichstädter Straße 87-95
24768 Rendsburg
Telefon 04331 786-0
info@bauzentrum-zerssen.de
www.bauzentrum-zerssen.de

Werbung.sh

Liebe Mitbürgerinnen und Mitbürger!

So kurz vor Ostern ist die Natur der Zeit schon etwa 14 Tage voraus. Jeden Tag werden die Bäume und Sträucher grüner. Die Narzissen, die wir in den letzten Jahren gepflanzt haben, blühen in voller Pracht. Die schönste Jahreszeit hat begonnen. Es lohnt sich, bei passendem Wetter Fahrradtouren oder Spaziergänge in unserer intakten Natur zu unternehmen.

Am 25. März hat sich Westerrönfeld an der Aktion „Sauberes Schleswig-Holstein" beteiligt. Angenehm überrascht war ich von den vielen freiwilligen Sammlern. Besonders erfreut hat mich die vielen Kinder und Jugendlichen, die mitgeholfen haben, unser schönes Dorf von Müll zu befreien. Viele Freiwillige haben festgestellt, dass unsere gemeindlichen Anlagen gut gepflegt aussehen und der weggeworfene Abfall sich in Grenzen gehalten hat. Trotzdem sind öffentliche Sammelaktionen wichtig, weil sie u. a. zum Umweltbewusstsein beitragen. Mein besonderer Dank gilt der Freiwilligen Feuerwehr, die zusammen mit der Jugend- und Kinderfeuerwehr nicht nur die zahlenmäßig stärksten Schietsammler waren, sondern auch für die anschließende Bewirtung sorgten.
Ich appelliere an alle Mitbürger und bitte zugleich eindringlich: nutzen Sie die öffentlichen Abfallbehälter oder nehmen Sie Ihren Müll mit nach Hause. Gartenabfälle und Rasenschnitte gehören entweder in die Biotonne oder direkt in die Deponie und nicht an die Straßenränder in der Feldmark. Durch etwas mehr Rücksicht entlasten Sie den Bauhof und schonen unsere schönen Anlagen.

Am 31. März gastierte die Niederdeutsche Bühne mit dem Stück „Jeppe in't Paradies" in der Tingleffhalle. Die Halle war gut gefüllt. Klaus Woldt und seine Mitspieler haben das Publikum begeistert.

Unsere Kindergärten sind bis zum letzten Notplatz belegt. Die Gemeindevertreter sind sich einig, dass dies kein dauerhafter Zustand bleiben darf. Wir haben beschlossen, den Dachboden des Kommunalen Kindergartens zu einem zusätzlichen Gruppenraum auszubauen. Bauantrag und Förderantrag sind gestellt. Ich hoffe, dass wir diese Baumaßnahme schnell realisieren können, damit wir wieder zu zahlenmäßig tragbaren Gruppenstärken in der Kita kommen.

Am Sonntag, dem 30. April soll auch in diesem Jahr bei hoffentlich gutem Wetter ein Maibaum beim Kameradschaftsverein aufgestellt werden. Schauen Sie doch einfach ab 18 Uhr vorbei und unterstützen mit Ihrer Teilnahme den Kameradschaftsverein.

Die Brut- und Setzzeit unseres heimischen Wildes hat begonnen. Ich bitte deshalb alle Spaziergänger in der Feldmark: bewegen Sie sich nur auf den Wirtschaftswegen und achten Sie auf Ihre Hunde, damit das Jungwild nicht gestört wird.

Mich erreichen immer wieder Klagen von Anliegern in der Kanalallee über zu schnelles Fahren, insbesondere durch Lastkraftwagen. Ich bitte alle Kraftfahrer: halten Sie sich an die vorgeschriebene Geschwindigkeit von höchstens 50 km/h. Ansonsten wird man über geschwindigkeitsregelnde Maßnahmen nachdenken müssen.

An einigen Standorten in Westerrönfeld haben wir Probleme mit Lärm, der von Krähen verursacht wird. Maßnahmen wie Vergrämung oder Nest entfernen wie im Kommunalen Kindergarten sind nur bis zum 15. März erlaubt. Wir haben im Moment definitiv keine Möglichkeiten, gegen dieses Übel etwas zu unternehmen. Ich appelliere an die Bürger: füttern Sie diese Tiere nicht, denn dann werden Sie sie nicht wieder los.

7. – 8. Juli 2017 Dorfwochenende, darin integriert das Kreissportfest am Sonnabend, 8. 7. von 13. – 18 Uhr.

Wfelder.de – auf dieser Seite finden Sie alle Veranstaltungstermine des Dorfes.
Ich wünsche Ihnen erholsame Osterferien und verbleibe

mit freundlichen Grüßen

Hans-Otto Schülldorf
Bürgermeister

Evangelisch-Lutherische Kirchengemeinde Westerrönfeld

13.04.	18.00 Uhr	**Feierabendmahl** am Gründonnerstag; Pastor Zimmermann-Stock
14.04.	10.00 Uhr	**Gottesdienst** am Karfreitag; Pastor Zimmermann-Stock
16.04.	06.00 Uhr	**Osterfrühgottesdienst;** Pastor Zimmermann-Stock und Pr. Veronika Cornils
17.04.	10.00 Uhr	**Tauferinnerungsgottesdienst;** Pastor Zimmermann-Stock
23.04.	10.00 Uhr	**Regionalgottesdienst** in Osterrönfeld; Pastor Friesicke-Oehler
28.04.	18.00 Uh	**Abendmahlsandacht** der Konfirmanden; Pastor Zimmermann-Stock
29.04.	14.00 Uhr	**Konfirmation I;** Pastor Zimmermann-Stock
30.04.	10.00 Uhr	**Konfirmation II;** Pastor Zimmermann-Stock
05.05.	18.00 Uhr	**Abendmahlsandacht** der Konfirmanden; Pastor Zimmermann-Stock
06.05.	14.00 Uhr	**Konfiramtion III;** Pastor Zimmermann-Stock
07.05.	10.00 Uhr	**Konfirmation IV;** Pastor Zimmermann-Stock
14.05.	10.00 Uhr	**Wunschliedergottesdienst** mit Abendmahl; Pastor Zimmermann-Stock
21.05.	10.00 Uhr	**„Vaterunser im Himmelreich"** musikalischer Gottesdienst; Pastor Zimmermann-Stock

Für die kleinen in der Gemeinde:

14.05.	11.00 Uhr	**Kindergottesdienst;** Kindergottesdienst-Team

Jeden Dienstag (außer in den Ferien):
17.00-18.30 Uhr **Sternstunde** für Schulkinder im Gemeindehaus.

Junge Neubürger werden mit einem T-Shirt begüßt

Bürgermeister Hans-Otto Schülldorf (li.) und Dieter Windeler (re.) präsentieren die Willkommens T-Shirts und Kirsten Piechatzek (Mitarbeiterin des Meldeamtes) die Chronik von Westerrönfeld

Seit Januar 2017 erhalten Neubürger von Westerrönfeld bei der Anmeldung einen besonderen Willkommensgruß. Für die Kinder gibt es ein T-Shirt mit dem Logo vom WSV Holstein und dem Wappen der Gemeinde Westerrönfeld. Die Eltern erhalten die Chronik von Westerrönfeld. Die T-Shirts wurden auf Anregung vom 1. Vorsitzenden des WSV, Dieter Windeler, angeschafft. Im Zusammenhang mit der Anmeldung erhalten die Neubürger auch eine kostenlose 3-monatige Schnuppermitgliedschaft im WSV Holstein.

Praxis für Osteopathie in Westerrönfeld

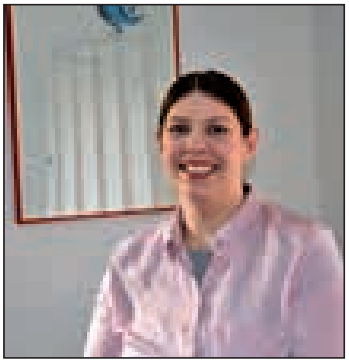

Seit März 2016 führt Shari-Ann Marshall ihre Praxis für Osteopathie in Westerrönfeld in der Musketierstr. 6.
Die Heilpraktikerin mit einer fünfjährigen Vollzeitausbildung zur Osteopathin sorgt mit ihren Händen dafür, dass Blockaden im Körper gelöst werden und der Körper wieder in Bewegung kommt. Sie weist aber besonders darauf hin, dass es sich hierbei nicht um das manipulative Einrenken handelt. Der Körper wird ganzheitlich betrachtet und Bewegungsapparat, Kopf, Rückenmark und die Organe als eine Einheit mit sanften Griffen behandelt. Es werden nicht nur die Symptome, sondern vor allem die Ursachen therapiert.
Es gibt viele Krankheitsbilder, bei denen die Osteopathie als Therapiemöglichkeit eingesetzt werden kann, wie z. B. bei Kopf-, Rücken- oder Menstruationsschmerzen.
Erkundigen Sie sich bei Ihrer Krankenkasse, ob die Kosten für die Osteopathiebehandlung übernommen wird. Einige Kassen übernehmen alles, andere geben evtl. Zuschüsse.

Terminvereinbarungen können Sie unter 04331 -9 6646866 vornehmen

Dr. med. dent.
Sabine Pfisterer
Zahnärztin und Zahntechnikerin

Dorfstraße 19 · 24784 Westerrönfeld · Tel. 04331-83443
www.zahnaerzte - pfister.de · privat Tel. 04331-88792

nah & frisch
Achtung Wild!!! Aus der Region:
Rehrücken, Rehkeule, Wildsalami, Wildpasteten
und vieles mehr
Sönke Bosholm · Dorfstraße 31 · 24783 Osterrönfeld
☎ (0 43 31) 8 80 42
Backshop - Postagentur- Lotto

Haus Hog'n Dor
Homfeldt OHG
GF: Magret u. Martina Homfeldt
Vollstationäre Pflege
Kurzzeitpflege
Gerontopsychiatrie
Pflege von Beatmungspatienten
Friseur, Restaurant **Friesenstube**
Gemeinsam für Ihr Wohlbefinden
Familienunternehmen seit über 30 Jahren
Bingo für Senioren (ohne Einsatz)
Jeden 1. Montag im Monat · Kaffee + Kuchen je 1 Euro
Beginn 14:30 Uhr im Festsaal des Hauses
Wir bieten Ihnen einen Abhol- u. Bringservice – rufen Sie gerne an
Hog'n Dor 1
24784 Westerrönfeld
Telefon: 04331/8091-0
Fax: 04331/8091-184
wef@haushogndor.de
www.haushogndor.de
Leitende Pflegefachkraft:
Nadine Neubert
04331/8091-101
Einrichtungsleitung:
Verena Schwarzer
04331/8091-101

AUTO DIENST PANNEK DIE MARKEN-WERKSTATT
· REPARATUREN ALLER
· LACKIERUNGEN
· TÜV / AU
· MIETW… SERVICE
· A… PPDIENST
…OSSERIE-ARBEITEN
Karosserie & Lack
Werkstatt des Vertrauens 2017
ausgewählt vom Autofahrer
Unser Motto: Alles aus einer Hand
Auto Pannek
Kollunder Straße 13-15 · 24768 Rendsburg
Telefon (04331) 2 22 23 · (04331) 2 83 70
Telefax (04331) 5 58 12 · info@auto-pannek.de
www.auto-pannek.de
Unsere Öffnungszeiten
Mo. bis Do. sind wir von 7.00 bis 19.00 Uhr, Fr. bis 16.30 Uhr und Sa. von 9 bis 12 Uhr für Sie da!

26. Westerrönfelder Dorflauf

Im Rahmen des Heidesandturniers des HSG Schülp-Westerrönfeld-Rendsburg und dem 13. Intersport I.D.Sievers Regionalcup 2017 findet auch in diesem Jahr der Westerrönfelder Dorflauf statt.

Am Freitag, den 26.5.2017 wird um **18:00 Uhr** gestartet.
Der MiniLauf für die Kinder ist kostenlos und startet um 17:00 Uhr.

Anmeldungen sind noch bis zum 24.05.2017 über www.westerroenfelder-sportverein.de möglich.

18. Heringsfest der Freiwilligen Feuerwehr Westerrönfeld

Zum achtzehnten Mal und überhaupt kein Ende in Sicht … Auch 2017, Heringe und Mee(h)r für Alle!
Die Freiwillige Feuerwehr Westerrönfeld lädt alle Heringsliebhaber und die, die es werden wollen, ganz herzlich zum Heringsfest am Samstag, den 13. Mai 2017 in das Feuerwehrgerätehaus, Möhlendieken 1 ein. Ab werden der Hering in schmackhaften Varianten angeboten.
Zu den leckeren frisch zubereiteten Fischspezialitäten werden Bratkartoffeln gereicht. Heiße Würstchen, Pommes frites und Getränke runden das Angebot ab. Gerne können Sie die Heringe auch mit nach Hause nehmen!
Natürlich kommen die großen und kleinen Feuerwehrinteressierten nicht zu kurz. Neben einer umfangreichen Fahrzeugausstellung gibt es Informationen rund um das Thema Feuerwehr, Jugendfeuerwehr und Kinderfeuerwehr.
Wir freuen uns sehr auf Euren Besuch!
Eure Kameradinnen und Kameraden der FF Westerrönfeld

Autohaus Doose
Autorisierter Mercedes-Benz PKW-Service

Boxenstopp im April
Jetzt auf Sommerreifen wechseln!
· Reifen Service
· Reifen Einlagerung
· Reifenverkauf
für alle Hersteller!
Klein Nordseer Straße 37 · 24242 Felde
Tel. 04340 40 740 · Fax 04340 1429
www.autohaus-doose.de

112. Stiftungsfest der "Liedertafel" Westerrönfeld

Eine bunte Kaffeetafel, ein reichhaltiges, leckeres Büfett, zwei Chorauftritte, die Showeinlage einer vierstimmigen, farbenfrohen Sängertruppe und ein kniffliges Ratespiel mit Gewinnoptionen sorgten für einen unterhaltsamen, kurzweiligen Nachmittag beim 112. Stiftungsfest der ,,Liedertafel" Westerrönfeld.

In seiner Begrüßung dankte der Vorsitzende Thomas Böttcher den fördernden Mitgliedern für ihre Unterstützung und langjährige Treue zum Verein. Dank sagte er auch dem Festausschuss und den vielen freiwilligen Helferinnen und Helfer für die Organisation und Ausgestaltung der Jubiläumsfeier in der Tingleffhalle.

Den Sängern Ottokar Auner und Helmut Feilscher dankte der Vorsitzende des Sängerkreises 7 – Mittelholstein, Heinz Schneegans, mit Urkunden und einem Präsent für ihr vierzigjähriges ehrenamtliches Mitwirken im Chor.
Ottokar Auner, Sänger im 1. Tenor, war fast eine Generation lang Dirigent der ,,Liedertafel" Westerrönfeld und ist bis heute als Ehrenchorleiter in Vertretung des Chorleiters aktiv. Helmut Feilscher war über eine Generation lang für die Zusammenarbeit mit der Presse verantwortlich und verstärkt ebenfalls als Sänger den 1. Tenor.

Chorleiter Martin Michael Seifert hat den musikalischen Beitrag der ,,Liedertafel" mit bekannten und neu einstudierten Liedern engagiert dirigiert und so die Festgesellschaft mit dem vierstimmigen Männerchor in Stimmung und gute Laune gebracht..

Der bunte Nachmittag klang mit vielen Gesprächen im Kreis der Mitglieder und deren Gäste harmonisch aus.

Wer zukünftig im Chor mitsingen möchte ist unverbindlich zu den Übungsabenden, immer dienstags, 20.00 Uhr, im Jugendraum der Tingleffhalle, Westerrönfeld, herzlich eingeladen.

FLIESEN MOMSEN
Beratung • Verkauf • Verlegung
Qualität an Wand und Boden!
Carsten Momsen
Kanonierstraße 10
24784 Westerrönfeld
Tel. 04331-849 117
Fax 04331-148 930
Mobil 0175-3321705

DRK Ortsverein Westerrönfeld informiert:

Am letzten Blutspendetermin 18.01.2017 wurden Frau Wachs und Frau Raschke geehrt.

Der **nächste Blutspendetermin** in der Tingleffhalle in Westerrönfeld findet **am 10.05.2017** von 15.00 – 19.30 statt. Nach dem Aderlass wird den Blutspendern eine warme Mahlzeit serviert. Erstspender erhalten ein kleines Geschenk.

Am 22.04.2017 um 15.00 findet ein gemeinsamer Kaffeenachmittag mit dem DRK, der AWO und dem SoVD in der Tingleffhalle in Westerrönfeld statt. Es werden Überraschungsgäste erwartet, die den Nachmittag kulturell gestalten werden.

Anmeldeschluss ist der 20.04.2017 bei Bärbel Götze – Tel. 88047
Karin Hönniger – Tel. 89245

Mitglieder des DRK, der AWO und des SoVD sind als Gast eingeladen. Nichtmitglieder zahlen einen Obolus für Kaffee und Kuchen von 3,50 €

Der nächste **Mittagstisch** des DRK ist **am 29.05.2017** um 12.00 Uhr im Hotel Schützenheim am Kanal.

Es wird Spargel mit Schnitzel, neuen Kartoffeln und Sauce Hollandaise gereicht.

Anmeldungen hierfür bis zum 25.05.2017 bei Annelene Ströh – Tel. 04337 / 253

Ab Mai finden wieder die wöchentlichen Fahrradtouren um 19.00 Uhr von der Tingleffhalle aus statt.

Wer dabei sein möchte, ist zu diesem Zeitpunkt einfach anwesend und fährt mit.

Die 2-wöchigen Handarbeitsnachmittage haben von Mai – September Sommerpause.

Kameradschaftsverein Westerrönfeld e.V. informiert:

Liebe Bürgerinnen und Bürger von Westerrönfeld und Umgebung,

der Kameradschaftsverein lädt alle Einwohner zum alljährlichen Maibaum aufstellen recht herzlich ein. Am 30. April 2017 ab 18.00 Uhr ist es soweit. Es wird gegrillt und leckere Salate angeboten. Für jeden Geschmack ist etwas dabei. Auch für Getränke wird reichlich gesorgt sein. Wir hoffen, dass wir ihr Interesse geweckt haben, und würden uns freuen, wenn wir Sie und Ihre Kids begüßen können. Freuen würden wir uns auch, wenn Sie mit Ihren Kindern einmal zum Schnuppern-Kurs-Schießen vorbei kommen. Wir hoffen, dass der Wettergott es gut mit uns meint, und wir alle einen schönen gemütlichen Abend verbringen können.

Am 1. Mai findet ab 10.00 Uhr unser gemütlicher Frühschoppen statt. Auch hierzu sind Sie herzlich eingeladen. Bis bald in der Erikastr. 11.

Unsere Schützen waren auch wieder erfolgreich. Beim Groß-Pokal-Schießen wurden folgende Plätze belegt:

1. Kameradschaftsverein, 2. Sv Rendsburg, 3. SV Rendsburg II, 4. Marinekameradschaft Rd, 5. Reservisten-Marschgruppe RD, 6. Schützengilde Hamdorf

Beste Einzelschützin war Andrea Conrad.

Den Reservisten-Marschgruppen Pokal gewann Niko Braun.

Die Frauen- und Männermannschaft haben beim Rendsburger Schützenverein um den Viktor-Schwarz Pokal geschossen. Birgit Brammer war beste Einzelschützin. Allen Gewinnern herzlichen Glückwunsch!!

Termine des Vereins:

20.04. Anneliese-Sieck Pokal
30.04. Maibaum aufstellen
4., 7., 11., 14., 18. und 21.05. Preisschießen

Mit kameradschaftlichen Grüßen Elke Brammer

Land steckt ab Frühjahr rund 30 Millionen Euro in die Straßenreparaturen der Kreise Rendsburg-Eckernförde und Plön

Start frei für ein umfangreiches Straßen-Sanierungsprogramm rund um Rendsburg: Wie Verkehrsminister Reinhard Meyer am 05. April bei einem Ortstermin mit LBV-SH-Niederlassungsleiter Matthias Paraknewitz mitteilte, wird allein die Niederlassung Rendsburg des Landesbetriebes Straßenbau und Verkehr Schleswig-Holstein (LBV-SH) ab April bis zum Ende des Jahres 31 Fahrbahndeckenerneuerungen auf Bundesautobahnen sowie Bundes-, Landes- und Kreisstraßen in den Kreisen Rendsburg-Eckernförde und Plön vornehmen.

LBV-SH-Niederlassungsleiter Matthias Praknewitz und Verkehrsminister Reinhard Meyer erklären anhand einer Karte, wo die Straßenbaumaßnahmen im Kreis Rendsburg-Eckernförde durchgeführt werden.

Darüber hinaus stehen weitere vier Instandsetzungen mit sogenannten Dünnschichtbelägen und viele weitere kleinere Schadstellensanierungen an verschiedenen Straßen an. Die Gesamtkosten der Erhaltungsmaßnahmen - in denen auch Radwege enthalten sind - belaufen sich auf rund 30 Millionen Euro.

"Um die Belastungen für Anwohner, Pendler und die Wirtschaft während der Bauphase so gering wie möglich zu halten, hat unsere Niederlassung ein Verkehrskonzept erarbeitet, indem die kleinen und großen Bauvorhaben sorgfältig aufeinander abgestimmt wurden", sagte Verkehrsminister Meyer. Aufgrund von Arbeitsschutzbestimmungen seien bei Fräsarbeiten auf der Fahrbahn und während des Asühalteinbaus abschnittsweise Vollsperrungen der jeweiligen Straßenzüge unumgänglich. Laut Paraknewitz werden für diese Zeiträume Umleitungen eingerichtet, die teilweise auch weiträumiger gefasst sind. Bei allen anderen Arbeiten sei geplant, den Verkehr - teilweise unter Einschränkungen - durch die Baustellen zu führen. Meyer: "In diesen Bauphasen bitten wir die Verkehrsteilnehmer um erhöhte Aufmerksamkeit und besondere Rücksichtnahme gegenüber den arbeitenden Kollegen."

Bei Reparaturen auf Radwegen wird der Straßenverkehr geschwindigkeitsbeschränkt und in Kombination mit Ampeln im Baustellenbereich geführt. Wie Meyer und Paraknewitz weiter sagten, sei zur Abwicklung des Bauprogramms die komplette Zeitspanne von April bis November inklusive der Schulferien erforderlich. Dabei, so Meyer, werde insbesondere der Schulwegsicherung und den Belangen der Berfuspendler in großem Ausmaß Rechnung getragen.

ASV Pose 69 Westerrönfeld e.V. informiert:

Gewesene Veranstaltungen:

04.03. Fischräuchern am See ist gut angekommen.

5.03. Anangeln der Mannschaftsteilnehmer, 1. Henning Schröder, 2. Peter Martens, 3. Thomas Strahl

16.04.

Osterfeuer mit Überraschungen.

06.05. Fischräuchern am See.

Der ASV Pose 69 wünscht allen ein Frohes Osterfest.

Kommende Veranstaltungen:

15.04.

Seniorenangeln im Badeteich

Mit freundlichem Petri Heil
Klaus-Dieter Schedler

Einladung zum gemeinsamen Kaffee trinken mit der AWO, dem DRK und dem SoVD

Die AWO, das DRK und der SoVD laden zu einem gemeinsamen Kaffeenachmittag ein!

Wir treffen uns am

Sonnabend, 22. April 2017 - um 15.00 Uhr
in der Tingleffhalle • Einlass ab 14.30 Uhr

Während es bei Kaffee und Kuchen wieder reichlich Gelegenheit für nette und anregende Gespräche geben wird, erwarten wir an diesem Nachmittag ÜBERRASCHUNGSGÄSTE die uns den Nachmittag kulturell gestalten möchten.

Gäste sind uns selbstverständlich herzlich willkommen.

Allerdings erbitten wir von Nichtmitgliedern obiger Vereine für Kaffee und Kuchen einen Obolus von 3,50 Euro!

Anmeldungen nehmen bis zum 20. April 2017 gern entgegen:

Heidemarie Röhlk	Tel. 88 7 38
Bärbel Götze	Tel. 88 0 47
Christa Meyer	Tel. 88 6 78

Wir freuen uns mit Ihnen/Euch auf einen gemütlichen und unterhaltsamen Nachmittag!

Praxis für
Osteopathie
Shari-Ann Marshall
Heilpraktikerin

Musketierstraße 6
24784 Westerrönfeld
Tel. 04331 / 66 468 66
Termine nach Vereinbarung

Homepage: marshall-osteopathie.de
E-Mail: praxis@marshall-osteophatie.de

Privatärztliche Praxis
Dr. med. Magrit Cornelius-Laue
Fachärztin für Hals-Nasen-Ohrenheilkunde
Naturheilkunde-Allergologie

Ergänzende Leistungen:
Untersuchung auf Auditive Wahrnehmungs- und Verarbeitungsstörung
Ultraschalluntersuchung der Kopf- und Halsorgane inkl. Schilddrüse
Behandlung von Allergien der Atemwege (inkl. Hyposensibilisierung) und von Nahrungsmittelunverträglichkeiten.

Alternatives Heilverfahren: Bioresonanztherapie

Sprechstunde n. Vereinbarung; Wehrautal 12, 24783 Osterrönfeld
T. 04331-868 183 o. 0173-89 49 263; www.hno-cornelius-laue.de

Shell-Station
Mark Tedsen
Kraftfahrzeug-Technik

- Reparatur & Service
- Aller Fabrikate
- Reifenservice
- TÜV & AU
- Unfallreparatur
- Autoglas - Service

Lindenallee 31
24784 Westerrönfeld
Telefon 04331 80404
Telefax 04331 88644

Liebe Osterrönfelderinnen, liebe Osterrönfelder!

Am letzten Wochenende im März ist die Aktion „sauberes Schleswig-Holstein" auch in Osterrönfeld durchgeführt worden. Die Grundschule hatte bereits einen Tag vorher um das Schulgelände Müll gesammelt. Allen, die sich aktiv beteiligt haben, möchte ich noch einmal Danke sagen. Die anschließende Erbsensuppe wurde vom Seniorenheim Meritus gespendet. Eine tolle Geste. Zum Gelingen haben auch die Landwirte beigetragen, die ihre Traktoren kostenfrei für diesen Tag zur Verfügung gestellt hatten. Insgesamt war es eine schöne Gemeinschaftsaktion, die das dörfliche Miteinander stärkt und der Natur hilft.

Am 03.04. wurde in einer kleinen Feierstunde das 20-jährige Bestehen der Poststelle in Osterrönfeld gewürdigt. Familie Bosholm betreibt in Ihrem Markt mit viel Engagement diese Filiale der Post und trägt damit zu einer guten Infrastruktur im Ort bei. Herzlichen Glückwunsch und weiterhin viel Erfolg!

Die Gemeindevertretung hat in der letzten Sitzung eine lange Tagesordnung beraten. Ein wichtiger Punkt war die Weiterentwicklung des Schulverbandes und die damit verbundenen Investitionen. Dabei diente eine Beschlussempfehlung aus dem Schulverband, die vorsieht, dass der Altbau durch einen Teilumbau und Neubau ersetzt wird. Die Entscheidung basiert auf der Kenntnis, dass es sich bei diesem Gebäudekomplex um den ältesten auf dem Schulgelände handelt, mit kaum zu kalkulierenden Risiken, die eine Sanierung mit sich bringen würde. Hinzu kommen die weitaus besseren Voraussetzungen einer neuen Raumordnung. Außerdem sollen 14 Klassenräume im Block V umfänglich saniert werden. Die Kosten von rd. 4,5 Mio. € sollen langfristig finanziert werden, um die Belastung über die Schulverbandsumlage möglichst gering zu halten.
Darüber hinaus wurden die Satzungsbeschlüsse für die Bauleitpläne zur 1. Änderung und Ergänzung des Bebauungsplanes Nr. 31 „Birkenhof" gefasst. Damit sind die rechtlichen Voraussetzungen geschaffen, dass dieses Gebiet erschlossen werden kann. Die notwendigen Erschließungsverträge hierzu liegen vor, so dass demnächst mit den Bauarbeiten zur Herstellung der Marie-Curie-Straße begonnen wird. Danach entstehen die Gustav-Robert-Kirchhoff-Straße und die Karl-von Drais-Straße.
Zwei Wirtschaftswege sollen in diesem Sommer saniert werden. Zum einen werden es der Weg am „Neuenhof" und zum anderen der Wirtschaftsweg in Richtung „Thiesberg" sein. Umleitungen werden ausgeschildert. Ich bitte jetzt schon um Verständnis.

Die Kindertagesstätte „Bahndammzwerge" erhält im Eingangsbereich und im Hauptflur einen neuen Bodenbelag. Damit wird auch im „Jubiläumsjahr" weiterhin in das Gebäude und damit in die Zukunft unserer „kleinsten" Mitbürger investiert.

Zum 01.04. hat der Leiter der Polizeistation Osterrönfeld, Herr Bracklow, eine neue Aufgabe m 2. Polizeirevier in Neumünster übernommen. Die Osterrönfelder Station wird nunmehr von Sven Schuberth geleitet. Ich darf mich bei Herrn Bracklow für die vertrauensvolle Zusammenarbeit bedanken und ihm auf seinem beruflichen Weg weiterhin viel Erfolg wünschen.

Das Freibad Osterrönfeld wird am Donnerstag, 01.06.2017, um 14:00 Uhr öffnen. Wer trotz günstiger Preise noch sparen möchte, hat die Möglichkeit im Vorverkauf entsprechende Jahreskarten im Bürgerbüro der Amtsverwaltung, Schulstraße 36, zu erwerben.

Am 01. Mai um 11:00 Uhr wird der Maibaum von der Siedlergemeinschaft Eiderkanal auf dem Parkplatz zwischen Kühl's Gasthof und Kaufmann Bosholm aufgestellt. Schauen Sie vorbei und unterstützen damit diese Tradition. Für das leibliche Wohl ist mit Sicherheit gesorgt.

Mit freundlichen Grüßen
Ihr

Bernd Sienknecht
Bürgermeister

KüchenSchollerei
Ihr Partyservice in Emkendorf
www.kuechenschollerei.de

Seniorenfahrt der Gemeinde Osterrönfeld

am Mittwoch, 21.06.2017 nach Dithmarschen

Abfahrt: 13:00 Uhr ab Friedhof und den bekannten weiteren Abfahrtsstellen
Kostenbeitrag: 20,00 €/pro Person (begrenzte Teilnehmerzahl)

Anmeldung bis zum 31.05.2017 bei A. Pantel (04331-88944)

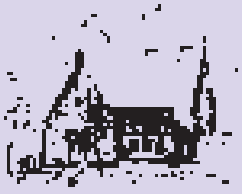

AKTUELLE NACHRICHTEN AUS DER KIRCHENGEMEINDE ST. MICHAELIS OSTERRÖNFELD

13.04.	18.00 Uhr	**Taizé-Gottesdienst** mit Abendmahl am Gründonnerstag, Pastorin Halver mit dem Singkreis – anschließend gemeinsames Abendessen vom Mitbringbuffet
14.04.	10.00 Uhr	**Gottesdienst** an Karfreitag, Pastorin Halver
16.04.	10.00 Uhr	**Ostergottesdienst,** Pastorin i. R. Heiland
23.04.	10.00 Uhr	**Regionalgottesdienst** mit Taufen, Pastor Friesicke-Öhler
	anschl.	**Kirchkaffee**
30.04.	10.00 Uhr	**Konfirmationsgottesdienst I** mit Abendmahl, Pastor Friesicke-Öhler
07.05.	10.00 Uhr	**Konfirmationsgottesdienst II** mit Abendmahl, Pastorin Halver
14.05.	10.00 Uhr	**Gottesdienst** zur Europawoche, Pastor Friesicke-Öhler und Singkreis
21.05.	10.00 Uhr	**Gottesdienst,** Pastorin Halver

20 Jahre Poststelle Osterrönfeld

v.l.n.r.: Hans-Georg Volquardts - 2. Bürgermeister, Margit, Sönke und Peter Bosholm, Anja Renziehausen - Regionale Politikbauftragte der Post, Wilfried Tams - Vertriebmanager

Am 03. April erhielt Sönke Bosholm eine besondere Ehrung. Vor über 20 Jahren hat die Post in dem Lebensmittelmarkt eine Servicestation eingerichtet. Es war damals eine der ersten Partnerfilialen, die in Betrieb genommen wurden. Die Urkunde wurde von Anja Renziehausen, Regionale Politikbeauftragte der Post, überreicht. Sie hob hervor, dass die langjährige gute Zusammenarbeit sowohl mit Peter als auch mit Sönke Bosholm immer auf einer vertrauensvollen Basis erfolgte. In der Poststelle Osterrönfeld wird das komplette Dienstleistungsangebot für die Kunden bereitgestellt. Ob Postbank, Paketannahme oder Verkauf von Briefmarken Sönke Bosholm und seine Mitarbeiter stehen den Kunden immer mit Rat und Tat zur Seite. Ein besonderer Vorteilspunkt für diese Poststelle ist, dass der Lebensmittelmarkt Bosholm bereits ab 06.00 Uhr geöffnet hat, und ab diesem Zeitpunkt auch die Poststelle bedient wird.
Auch der 2. Bürgermeister, Hans-Georg Volquardts, gratulierte Familie Bosholm zum Jubiläum und überbrachte die Glückwünsche der Gemeinde. Er hob hervor, dass die Poststelle im Ortskern von Osterrönfeld zentral gelegen, und somit von allen Bürgerinnen und Bürgern gut zu erreichen ist.
Während der kleinen Feierstunde erzählte Peter Bosholm, dass es bereits zwischen den Weltkriegen an gleichem Ort eine Poststelle gab. Diese wurde von Klaus Bosholm geführt. Damals wurde die Post nicht nur angenommen, sondern musste auch vom Posthalter verteilt werden.

Einladung zur Jahreshauptversammlung des Freien Jugendtreffs Osterrönfeld

am Mittwoch, 26.04.2017 um 18:45 Uhr im Jugendzentrum Osterrönfeld, Alter Bahnhof 24

Tagesordnung

1) Begrüßen der Mitglieder und feststellen der Beschlussfähigkeit
2) Genehmigung der Tagesordnung
3) Berichte der stellvertretende Vorsitzenden
4) Bericht der Kassenwartin
5) Kassenprüfer berichten und Entlastung des Vorstandes
6) Wahlen
   a) Vorsitzende/r
   b) stellvertretende/r Vorsitzende/r
   c) Kassenprüfer
7) Aktivitäten 2017
   a) Ferienspaß
   b) Koch AG
   c) Geocaching AG
   d) Wünsche und Vorschläge
8) Jugendfahrt 2017
9) Bericht Jugendbeauftragter
10) Renovierung Jugendzentrum
11) Anschaffungen 2017
12) Verschiedenes

Im Anschluss findet eine Fotopräsentation der Jugendfahrt 2016 statt.
Bitte eure Fotos mitbringen.
Mit freundlichem Gruß
Hanna Renken
stellvertr. Vorsitzende

BOLLMUS
BESTATTUNGEN
INH. BENJAMIN BOLLMUS

AM DOLMEN 7-9
24782 BÜDELSDORF
TELEFON
04331 32323

Eiderholz
Kaminholz / Fällarbeiten / Gartenbau
Marcel Schulz
Tel. 0173 - 21 45 943
Oktogon Industriepark - Halle 14 • Schleswiger Chaussee 91,
24768 Rendsburg (Erich-Mahrt-Str.7 auf dem Gelände)
www.Eiderholz.de

Wir wünschen allen unseren Schülern und Freunden frohe Ostertage!

Musikschule
Osterrönfeld

Ab jetzt haben Sie eine Sorge weniger:
Ihr Mann für Haus und Garten.
Thomas Kmoch: Sie bekommen von mir „Alles aus einer Hand“:
1 Gartenarbeiten...
2 Arbeiten am Haus...
3 Arbeiten im Haus...
4 Haus- u. Gebäudereinigung
5 Laminat, Teppich, ...
6 Winterdienst ...
7 Schweißarbeiten
8 Haushaltsauflösung
9 Entrümpelung
Ruf 01577-4196876
Dorfstraße 36 • Schülldorf
Ihr Thomas Kmoch Service rund um Haus und Garten

Rhododendren pflanzen

Im April ist Pflanzzeit für Rhododendren und andere immergrüne Sträucher. Rhododendren wachsen natürlicherweise im Wald, deshalb brauchen sie einen sehr humusreichen, durchlässigen und kalkarmen Boden. Verbessern Sie die Erde im Wurzelbereich der Sträucher vor dem Pflanzen großzügig mit Rindenkompost, Laubkompost oder Weißtorf. Besonders empfindlich reagieren Rhododendren, wenn man sie zu tief pflanzt. Der Wurzelballen sollte sicherheitshalber sogar ein bis zwei Zentimeter aus dem Boden herausragen. Nach dem Pflanzen werden die Sträucher gründlich angegossen, reichlich mit Hornspänen gedüngt und etwa fünf Zentimeter hoch mit Rindenkompost gemulcht.

Quelle: www.mein-schoener-Garten.de

Es gibt viel zu tun - ich pack' es an!
De Huushölper
Ihr Helfer für Haus und Garten!
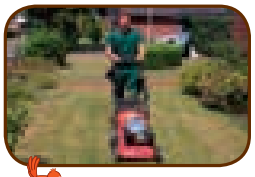
Rasen- und Heckenpflege • Streicharbeiten
Fräsarbeiten im Garten
Entrümpelungs- und Aufräumarbeiten
Be-/Entsorgungsfahrten • Objektbetreuung
Baumfällung /-pflege
Reinigungsdienste
Bo-F. Franneck • Lindenstr. 9 • 24809 Nübbel
Tel. 0 43 31 - 14 83 72 • Handy 01 62 - 76 56 257
www.dehuushoelper.de • info@dehuushoelper.de

Mit der Forsythienblüte beginnt der Rückschnitt weichholziger Pflanzen

Weichholzige Pflanzen wie Rosen und Hortensien können beschnitten werden, wenn die Forsythienblüte beginnt.

Wenn die Forsythien blühen, ist der richtige Zeitpunkt gekommen, um Sträucher und weichholzige Pflanzen wie Rosen, Schmetterlingssträucher, Gartenhibiskus oder manche Hortensien zurück zuschneiden. Bei Strauch- und Kletterrosen wird nur das tote Holz entfernt. Die schwachen Triebe von Beet- und Edelrosen werden stark zurückgeschnitten, die starken Triebe jedoch nur ein wenig gekappt. Der Neutrieb unterhalb des Schnitts sollte immer nach außen wachsen, weil ein lockerer Wuchs Pilzbefall vorbeugt..

Quelle: www.ndr.de

Frühjahrsangebote
13. April bis einschließlich 3. Mai 2017
• Lfm. Friesenwall
70 cm hoch,
Steine aus dänischen Kiesgruben
99,- € statt 120,- €
• Pflastersteine Holmegaardsten
Terassenplatten 28 x 28 cm,
7 cm stark, Colourmix
12,99 € statt 18,99 €
• Holmegaardsten
21 x 14 cm, 5,5 cm stark, getrommelt
11,99 € statt 17,99 €
Gerne erstelle ich ihnen ein kostenloses Angebot
Geisert
Gartengestaltung • Natursteinarbeiten
Alte Landstraße 36 · 24813 Schülp
Telefon 0 43 31 - 201 75 79
Mobil: 01 74 - 593 86 02
www.geisert-gartengestaltung.de
info@geisert-gartengestaltung.de
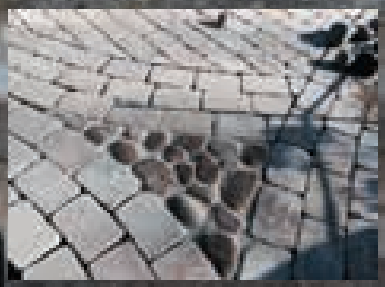
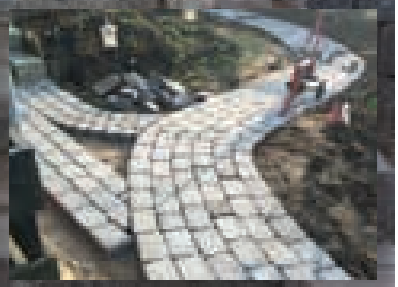

Schafskälte 2017

Wann ist bei uns mit der Schafskälte zu rechnen? In vielen Jahren gibt es um den 11. Juni (zwischen dem 4. und 20. Juni) einen Kälteeinbruch bei uns in Mitteleuropa, speziell in Deutschland.
Aus dem Nordwesten strömt kühle und feuchte Luft, die Temperatur sinkt dann sehr stark ab, um 5 bis 10 Grad.
Den Namen verdankt dieses Wetterphänomen den Schafen, die meist bis zu diesem Zeitraum bereits geschoren wurden und denen der Kälteeinbruch dann durchaus bedrohlich werden konnte. Die Ursache der Schafskälte ist, ähnlich wie bei den Eisheiligen, die unterschiedlich schnelle Erwärmung von Landmassen und Meerwasser. Während das Land im Juni bereits stark erwärmt ist, ist das Meer noch relativ kalt.
Das über Europa entstehende Tiefdruckgebiet führt dann von West bis Nordwest Kaltluft polaren Ursprungs heran. Das bedeutet, dass mit der Schafskälte auch eine Drehung der vorherrschenden Windrichtung von Südwest auf Nordwest verbunden ist. Aufgrund ähnlicher Umstellungen der großräumigen Luftdruckverteilung über dem Indischen Subkontinent wird die Schafkälte auch als „europäischer Sommermonsun" bezeichnet.
Weitere Wetterphänomene sind die Eisheiligen vom 11. bis 15. Mai sowie der Siebenschläfertag am 27. Juni und der Martinisommer im November.

Blumen und mehr ...

Verschenken Sie blumige Frühlingsgrüße

Blumenhaus Kläschen
Wehrautal 2 · 24783 Osterrönfeld
Telefon 0 43 31 / 8 81 09

Wurzelpetersilie ist ein beliebtes Suppengewürz

Wurzelpetersilie ist weniger bekannt als Blattpetersilie. Die weißen Wurzeln werden oft mit Pastinaken verwechselt, sind aber kleiner. Sie verleihen Suppen und Gemüsegerichten ein mildes Petersilien-Aroma. Die Sorte 'Berliner' entwickelt glatte, leicht zu schälende Wurzeln mit dünner Haut. Säen Sie Mitte bis Ende April, wenn der Boden gut abgetrocknet ist, in ein sonniges Beet mit humusreicher Erde. Stehen die jungen Pflänzchen zu dicht, auf einen Abstand von fünf bis acht Zentimetern vereinzeln. Wichtig: Während der Hauptwachstumszeit der Wurzeln, also ab Anfang bis Mitte Juni, großzügig wässern!

Quelle: www.mein-schoener-Garten.de

Obstgehölze düngen

Obstbäume und Beerensträucher sind dankbar für eine Nährstoffgabe im Frühling. Streuen Sie spätestens Anfang April auf jeder Baumscheibe etwa drei Liter Kompost pro Quadratmeter aus. Kompost ist als Dünger für Obstgehölze ideal, da er viel Kalium und Kalzium liefert – Nährstoffe, die für die Fruchtbildung besonders dringend gebraucht werden. Eine Ausnahme sind Heidelbeeren: Sie vertragen als Moorbeetpflanzen keinen Kompost.

Quelle: www.mein-schoener-Garten.de

Janßen
MOTORGERÄTE
Inh. C. Butenschön e.K.

Dorfstraße 4
24793 Bargstedt
www.Janssen-Motorgeraete.de

Email: info@Janssen-Motorgeraete.de
Telefon: 04392 2756
Telefax: 04392 3122

Pflanzzeit
OUTLET - VERKAUF
in Groß Vollstedt

Große Auswahl – kleine Preise
Margeriten, Rosen, Clematis,
Obst- u. Ziergehölze, Heckpfl. u.v.m.
NEU: Großes Staudensortiment

P.S. Gartenbau GmbH
24802 Groß Vollstedt • Dorfstraße 2a
direkt an der A7 Abfahrt Warder/Westensee
aus Kiel: A 210 Ausfahrt Achterwehr, Richtung Westensee
☎ 04305/992920 · Mo.–Sa. 8–18 Uhr, So. 11–16 Uhr

Jahreshauptversammlung des TSC Osterrönfeld

Die F2-Jugend des Osterrönfelder TSV (mit Trainer Helge Seffzig und Co-Trainer René Staben) präsentiert die neuen Aufwärmpullove

Die F2-Jugend des Osterrönfelder TSV bedankt sich bei der Firma DEULA für das Sponsoring der neuen Aufwärmpullover. Die Aufwärmpullover von Adidas sind uns vor und nach den Spielen eine große Hilfe. Gleichzeitig werden die Kinder während des Spiels nach ihren Auswechslungen durch die warmen Pullover vor dem Auskühlen geschützt.Es hat uns sehr gefreut, dass die Firma DEULA sofort bereit war, uns zu unterstützen. Dies wissen wir sehr zu schätzen. Daher nochmals vielen Dank an das gesamte Team der Firma DEULA.

BLITZSCHNELL
TAXI ENE
0176 - 66 66 14 69
04331 - 447 31 31
bis zu 6 Personen zum Normaltarif
Krankenfahrten (sitzend) · Flughafen Transfer
Einkaufsdienst · Dialysefahrten · Kurierfahrten

Fenster, Haustüren, Rollläden u.v.m.
Bei denen Sie ruhig schlafen können!
Wärmeschutzverglasung und Basis-Sicherheitspaket im Standard / Altbausanierung zu Festpreisen
Wir geben Häusern ein neues Gesicht!
Fa. Michael Schnödewind
Neuer Aspel · 24783 Osterrönfeld
Tel. 04331-80893 · Fax 04331-868931

Jahreshauptversammlung des TSC Osterrönfeld

Am14. März 2017 fand die Jahreshauptversammlung des TSC Osterrönfeld im Bürgerzentrum in Osterrönfeld statt. 29 Mitglieder folgten der Einladung des Vorstandes.

Der 1.Vorsitzende, Matthias Grothusen, begrüßte um 19:30 Uhr die Mitglieder und begann mit einem Rückblick auf die Aktivitäten von 2016.

Eine Anfängergruppe wurde im Januar 2016 gegründet. 7 Paare traten ein und sind auch jetzt noch aktiv dabei. Im Juli fand ein Sommerfest statt und im November trafen sich die Mitglieder zum gemeinsamen Grünkohlessen mit Tanz. Beide Veranstaltungen fanden großen Zuspruch. Der Verein stellte zum Rondo Dance Day das Parkett zur Verfügung. Eine gemeinsame Weihnachtsfeier im Bürgerhaus am ,,Alten Bahnhof'' rundete ein harmonisches Jahr 2016 ab.

Auch im neuen Jahr, so der Vorsitzende, soll wieder einiges angeboten werden: So soll es einen Workshop geben, eine Anfängergruppe soll nach den Sommerferien etabliert werden. Bestimmt wird es wieder einen Abend mit Grünkohlessen und Tanz geben.

Danach gab die Kassenwartin, Sabine Nissen, einen Ein- und Überblick der Finanzen des Vereins. Der Verein hat solide gewirtschaftet und hat keine finanzielle Probleme.

Der Kassenprüfer, Peter Lorenz, bescheinigte der Kassenwartin eine gut geführte Kasse und bat um Entlastung des Vorstandes, die auch einstimmig erteilt wurde.

Die Wahl des 1. Vorsitzenden, des Kassenwartes und des Sportwartes waren ein weiterer Tagesordnungspunkt. Matthias Grothusen stellte sich für eine Wiederwahl des Vorsitzenden zur Verfügung und die wahlberechtigten Mitglieder wählten ihn einstimmig für 2 weitere Jahre.

Das Bild zeigt den 1.Vorsitzenden mit den Jubilaren.Von links Ehepaar Schlüter, Ehepaar Kleyer, Ehepaar Lorenz, Ehepaar Wichura, Ehepaar Evers sowie Matthias Grothusen. Es fehlt das Ehepaar Haß.

Auch Sabine Nissen, Kassenwartin und Nico Kulp, Sportwart, wurden für 2 weitere Jahre wiedergewählt. Die Gewählten bedankten sich für das Vertrauen und erhielten den verdienten Applaus.

Es folgte die Ehrung für langjährige Vereinszugehörigkeit.

10 Jahre dabei sind die Ehepaare Elke und Jörg Schlüter sowie Monika und Thomas Haß. Cornelia und Holger Kleyer wurden für 15 Jahre Zugehörigkeit geehrt.

Die Ehepaare Doris und Peter Lorenz, Karin und Karl-Heinz Evers sowie Marianne und Thomas Wichura sind für 20-jährige Mitgliedschaft im Verein geehrt worden.

Der Vorstand bedankte sich für die Vereinstreue, die Loyalität, die Verbundenheit zum Verein sowie die aktive Mitarbeit mit einem Blumenstrauß und einer Flasche Wein.

Der Vorsitzende schloss die Versammlung gegen 20.30 Uhr.

Die Mitglieder nutzten anschließend noch die Möglichkeit sich auszutauschen.

Sportabzeichen 2017 in Osterrönfeld

Ab 26.April immer mittwochs **ab 17:45 Uhr** bis zu den Sommerferien, auf dem OTSV-Sportplatz am Bahndamm
INFO: Claus Jarck (0171-7437334)

Bernd Sienknecht für sein 10-jähriges geehrt

Sven Bareiß (re.) gratuliert Bernd Sienknecht zum 10-jährigen Bürgermeisterjubiläum

Auf der Jahreshauptversammlung der Osterrönfelder Wählergemeinschaft (OWG) am 17.03.17 konnte der Vorsitzende Sven Bareiß unseren Bürgermeister Bernd Sienknecht (OWG) zu 10 erfolgreichen Jahren seiner Tätigkeit gratulieren.

Gleich nach der Fusion des damaligen Amtes Osterrönfeld mit der Gemeinde Schacht-Audorf zum Amt Eiderkanal, dass durch die vom Innenministerium geforderte Verwaltungsreform 2006 entstanden ist, ist Bernd Sienknecht zum ehrenamtlichen Bürgermeister der Gemeinde Osterrönfeld gewählt worden. Seinen Dienst trat er zum 01.01.2007 an. Er ist seit dem durchgehend im Amt. Allein ein Rückblick auf diese 10 Jahre zeigt, welche Vorgänge da durch seine Hände gegangen sind und maßgeblich von ihm mitgestaltet wurden!! Da sind der Verbleib der Fa. Senvion (ehemals RePower) in der Region und die Ansiedlung in Osterrönfeld, was zum Erhalt von mehr als 600 Arbeitsplätzen im Raum Rendsburg führte; der Bau des Osterrönfelder Schwerlasthafens und die Ansiedlung der Fa. Max Bögl. Die Gemeinde Osterrönfeld hat unter seiner Leitung Projekte vorangebracht, die das Leben in Osterrönfeld nachhaltig lebenswerter machen, wie zum Beispiel die Realisierung eines Kunstrasenplatzes für die sportliche Entwicklung des OTSV, die Einrichtung von Krippenplätzen in den KiTas, den Erhalt des Schwimmbades oder auch die Unterstützung der Aktion Ferien(s)pass. Ein weiteres großes Projekt, das die Gemeinde bereits seit mehr als 40 Jahren beschäftigt und allen Mitbürgern zu Gute kommt, wird jetzt zum Abschluss und auf den Punkt gebracht – der Lärmschutz an der B202!

Ihn zeichnen seine besonnene, ruhige, zielorientierte sowie ausgleichende Art und sein Durchhaltevermögen aus. Die OWG wünscht ihm weitere erfüllende und erfolgreiche Jahre im Amt des Bürgermeisters und wird ihn dabei nach Kräften unterstützen.

Lieber Bernd bleib dabei weiterhin immer froh und munter!

Sven Bareiß (Vorsitzender)

Dieter Krebs
Heizung und Sanitär
Werner-von-Siemens Str. 37 · 24783 Osterrönfeld
Tel. 04331-33 77 33 · Fax 04331-33 77 34
Mobil 0170-9 63 06 35 · e-mail: infodieterkrebs@t-online.de

www.regional-erleben.de

Frühjahrs-angebote
zu Knallerpreisen

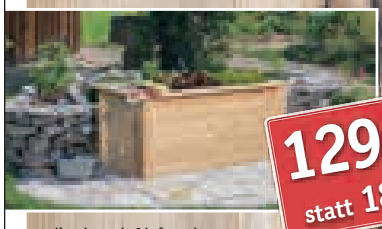

teilweise mit Lieferzeit, solange der Vorrat reicht

100% Service.

HolzLand Gehlsen

Werbung.sh

Beratung. Ausstellung. Kompetenz seit 1811.

HolzLand Jan Fr. Gehlsen GmbH & Co. KG · Büsumer Straße 106-114 · 24768 Rendsburg
Tel. 04331 770060 · Fax 4049 · info@gehlsen.de · www.gehlsen.de

Muttertagsbrunch
14. Mai 2017
mittags ab 11.00 Uhr – 21,90 €
Ihre Yvonne Dedert
Reservierungen unter: Schülper Kroog · Schmiedestr. 2 · 24813 Schülp · 04331-8215
© kanalblatt.com
www.schuelperkroog.de

Sportabzeichen 2017 in Osterrönfeld

Ab 26.April immer mittwochs **ab 17:45 Uhr** bis zu den Sommerferien, auf dem OTSV-Sportplatz am Bahndamm
INFO: Claus Jarck (0171-7437334)

Vorstandswahlen bei der CDU Osterrönfeld

In der Jahreshauptversammlung des CDU-Ortsverbandes Osterrönfeld wurde Britta Röschmann einstimmig zur stellvertretenden Vorsitzenden für weitere 2 Jahre wiedergewählt. Für das Amt des Schatzmeisters kandidierte der bisherige Amtsinhaber. Helmut Clausen wurde die Kassenführung des Ortsverbandes mit einstimmigem Beschluss der Mitgliederversammlung für 2 weitere Jahre übertragen. Für das Amt eines Beisitzers im Vorstand stellten sich Peter Gottmann und Dieter Lütje wieder zur Verfügung. Auch sie erhielten das einstimmig ausgesprochene Vertrauen der Versammlung. Zum Mitgliederbeauftragten des CDU-Ortsverbandes Osterrönfeld wurde einstimmig Karl-Heinz Blazej gewählt, nachdem der CDU-Kreisverband allen Ortsverbänden empfohlen hat, für die Belange der Mitglieder gezielt einen Ansprechpartner zu benennen. Über das Aufgabenspektrum soll in der nächsten Vorstandssitzung gesprochen werden. Zur neuen Kassenprüferin ist Dr. Sandra Gohse-Reimann gewählt worden. Sie wird die Kasse für das Jahr 2017 zusammen mit Jürgen Pallasch prüfen.

info@kanalblatt.com

WERTBAU NORD
IHR UNTERNEHMEN FÜR HOCH- UND TIEFBAU

WERTBAU NORD GmbH & Co. KG
Walter-Zeidler-Straße 15
24783 Osterrönfeld

Tel.: 04331 / 463 29 63
Fax: 04331 / 463 29 64
info@wertbau-nord.de
www.wertbau-nord.de

meritus.
Die Seniorenzentren

Meritus Seniorenzentrum Osterrönfeld – Ihr Haus am NOK

Wir bieten Ihnen:

- großzügige Außenanlagen
- freundliche, frisch renovierte Zimmer
- individuelle Pflege – auch für demenziell erkrankte Bewohner
- vielfältiges Veranstaltungsangebot
- Kurzzeit- und Verhinderungspflege

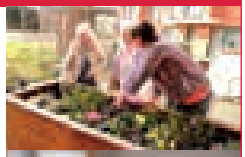

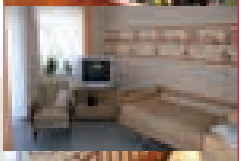

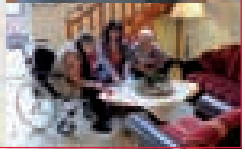

Meritus Seniorenzentrum Osterrönfeld
Aukamp 36 · 24783 Osterrönfeld
Telefon: 04331.80 98-12
Fax: 04331.80 98-15
s.peters@meritus.de

Wir beraten Sie gern.
www.meritus.de

Es sind noch Plätze frei! Freier Jugendtreff Jugendfahrt 2017

08.08.- 22.08. 2017
Italien in dieToskana -
Komfortcamp Toskana

Am südlichen Ortsrand von Follonica - nur ca. 100 m vom Strand entfernt - liegt der Campingplatz, auf dem sich unser Zeltcamp befindet. Der Platz liegt in einem Park mit Akazienbäumen, so dass für ausreichend natürlichen Sonnenschutz gesorgt ist.
Die sanitären Anlagen auf dem Platz umfassen Toiletten, Waschbecken und Duschen (alles nach Männer und Frauen getrennt). Es gibt separate Waschbecken zum Spülen des Koch- und Essgeschirrs.
Der Campingplatz gehört politisch gesehen zu Scarlino, liegt aber geographisch direkt bei Follonica. Follonica ist ein moderner Badeort in der Toskana und liegt am gleichnamigen Golf von Follonica. Dieser wird im Norden von der Hafenstadt Piombino und im Süden vom kleinen Hafen Punta Ala begrenzt. In der Nähe des Campingplatzes gibt es die Möglichkeit Minigolf und Billard zu spielen sowie Rollerskates und Tandemfahrräder auszuleihen.
In Follonica gibt es zahlreiche Einkaufsmöglichkeiten, u.a. die Supermärkte Lidl, Penny und Conad. Zudem gibt es ein großes Einkaufszentrum Coop.
Selbst mitzubringen: Schlafsack und Laken sowie Kopfkissen - falls gewünscht-, Hand- und Geschirrtücher
Ausflüge: Pisa, Florenz, Siena und vielleicht auch noch Rom.

Kosten: ca. 399 €*
incl. An-Abreise im modernen Reisebus Verpflegungstagegeld, Sonderfahrten, Kurtaxe, Strom, Gas

*es ist eine geringfügige Abweichung + oder – möglich, da noch nicht alle Angebote für die Sonderfahrten vorliegen.

Anmeldungen bekommt ihr im Jugendzentrum Alter Bahnhof 24 in Osterrönfeld oder bei
Susanne und Manfred Ahrens Telefon 88656
Im Winkel 3 a
24783 Osterrönfeld

Die Jugendfahrt wird von ausgebildeten Jugendgruppenleiter(innen) begleitet. Die Jugendlichen werden in die Gestaltung der Freizeit mit eingebunden.

mertin
IMMOBILIEN

FIm Kundenauftrag suche ich in Schacht-Audorf, Schülldorf, Osterrönfeld oder Westerrönfeld ein

Einfamilienhaus zum Kauf.

Für Sie als Verkäufer provisionsfrei!
Ich freue mich über Ihren unverbindlichen Anruf.

Anja Mertin
Am See 43
24790 Schülldorf
Tel.: 04331 / 945 9026
Mobil: 01520 / 987 4026
www.mertin-immobilien.de

So lautet das Motto für Schleswig-Holsteins 1. Marsch. 55 Kilometer Strecke vom Strand zum Meer und wieder zurück.
Dieser Marsch vereint sportlichen Willen, Ehrgeiz und Durchhaltevermögen.

Die meisten Menschen werden in Ihrem Leben nicht einmal 25 Kilometer am Stück gehen bzw. gegangen sein. Am 15.07.2017 bekommen Sie die Chance dazu, über die eigene Kraft und mentale Stärke hinauszuwachsen, denn jeder sollte einmal den Kampf gegen seinen Schweinehund und die eigene Komfortzone aufnehmen.

Der Marsch ist für alt & jung, für alle die die Herausforderung lieben, Spass an der Bewegung haben und zusammen ein sensationelles Event erleben möchten.
Da es nicht um eine Bestzeit geht, wird die Zeit zwar erfasst, aber nicht gewertet. Es geht bei dem "Marsch zum Meer" nicht um das Gewinnen, sondern um das "zusammen erleben!" Sich gegenseitig zu unterstützen ist das Ziel.

Auf der Strecke befinden sich genügend Versorgungsstationen, um die Energie wieder aufzutanken, sich ein wenig auszuruhen oder sich einfach nur den Passierstempel zu holen.
Dieses Gefühl zu spüren, wenn man über sich hinauswächst und es bis ins Ziel schafft, sich dabei mit anderen zusammen verbündet, ist einzigartig.

START-ZIEL-STOLZ!

"Durch meine 12 jährige Erfahrung im Extremsport kam ich zum marschieren und absolvierte gerade erst den 100 Kilometer Marsch in Hamburg," so Organisatior Oliver Zunk.
Die Leichtigkeit des Gehens, ohne eine bestimmte Geschwindigkeit gehen zu müssen, macht es so attraktiv für viele Leute. Marschieren ist so simpel, jeder kann marschieren, mit oder ohne Stöcker, in der Gruppe(oder Mannschaft) oder für sich alleine. Das Schöne beim Marschieren ist, dass man immer genug Luft für ein gutes Gespräch mit Gleichgesinnten hat.

Wie sieht es mit Ihnen aus?
Lust auf ein besonderes Erlebnis direkt vor der Haustür?

Weitere Infos folgen in der nächsten Ausgabe im Kanalblatt.

ap steuerberatung berät Sie jetzt auch in Steuerfragen in Osterrönfeld

2016 hat Anika Päpcke eine Steuerberatungskanzlei in Kiel übernommen. Nun konnte die Steuerberaterin eine weitere Beratungsstelle in Osterrönfeld eröffnen.
Frau Päpcke ist sowohl für Arbeitnehmer als auch für Arbeitgeber in Sachen Steuern Ansprechpartnerin. Zu ihrem Schwerpunkt gehört die Betreuung von Freiberuflern und Gewerbetreibende. Nicht jeder kann oder will seine Einkommensteuererklärung selber ausfüllen. Wer weiß schon, was er absetzen darf, kann oder sogar angeben muss. Anika Päpcke ist auch für Sie die richtige Ansprechpartnerin.
Des weiteren hat sich Frau Päpcke der Initiative Offensiver Mittelstand angeschlossen. Hier berät sie Unternehmer, um ihnen den Arbeitsalltag in der Verwaltung, im Arbeitsablauf und der Kundenbetreuung zu erleichtern. Sie schaut z. B. wo Optimierungsbedarf nötig ist, wie ist der Führungsstil, oder wo ist Potential, um den Betrieb auf die richtige Spur zu bringen.
Service und Zuverlässigkeit werden bei Anika Päpcke groß geschrieben. So werden Fragen zeitnah beantwortet und eine zügige Bearbeitung der Anträge hat Priorität.
Terminvereinbarungen für eine Beratung in Osterrönfeld oder Kiel können Sie unter 0431-98 26 91 60 vornehmen

H i l f e e e e!!!!

Wir suchen dringend Austräger für das Kanalblatt in

Westerrönfeld

Wenn Ihr Euer Taschengeld aufbessern wollt, dann meldet Euch unter 04331 - 86 89 88 oder info@kanalblatt.com

Rindfleisch aus eigener Schlachtung zu verkaufen

Am 03. Mai Schlachtung eines Freiland-Ochsen. Das Tier ist 2 1/2 Jahre alt. Absolut Biofleisch. Das Fleisch wird in 25 kg Paketen in Jevenstedt abgegeben. Preis 8,- €/Kg Tel.: 0172-4307545

Manuela Lembcke
Heilpraktikerin
Craniosacrale Balance · Shiatsu · Schamanische Aufstellungsarbeit
Praxis
Doktorweg 8
24808 Jevenstedt
Festnetz +49 (0) 4337 / 377 99 74
Mobil +49 (0) 173 / 209 54 92
E-Mail manuelalembcke@freenet.de

Bad & Meer
Fachmarkt für Sanitär und Heizung
Hollerstraße 99
24782 Büdelsdorf
Telefon 04331 440280
info@bad-und-meer.de
www.bad-und-meer.de
Alles aus einer Hand!
■ Neugestaltung und Sanierung
■ Kostenlose Beratung vor Ort
■ Ausführung aller Montagearbeiten

Liebe Mitbürgerinnen und Mitbürger,

war der Osterhase auch bei Ihnen fleißig? Fleißig zumindest waren die vielen Helferinnen und Helfer bei der Aktion ,,Sauberes Schacht-Audorf'' am 1. April 2017. Sie haben dafür gesorgt, dass unsere Gemeinde lebenswert bleibt, und haben einen positiven Beitrag für die Umwelt geleistet. Dafür vielen Dank, insbesondere an die Feuerwehr und ich hoffe, Sie konnten beim Osterfeuer auch die verdienten Gutscheine einlösen.

Am 30. März tagte die Gemeindevertreterversammlung zum ersten Mal im Jahr 2017. Ganz zu Beginn durfte ich Christiane Retzlaff als neue Gemeindevertreterin verpflichten, nachdem Maike Delfs zum Ende des letzten Jahres ihr Mandat niedergelegt hatte. Auf eine gute Zusammenarbeit, und an Maike Delfs ein herzliches Dankeschön für die geleistete Arbeit!

Ich freue mich sehr, dass die von der Schulverbandsversammlung geplanten Baumaßnahmen zustimmend zur Kenntnis genommen wurden. Damit hat unsere Gemeinde erneut deutlich gemacht, wie wichtig die Investitionen in unseren Schulstandort sind. Bereits am 19. Dezember 2013 hatte unsere Gemeindevertretung sich mehrheitlich für die Gemeinschaftsschule als offene Ganztagsschule ausgesprochen. Leider sind die finanziellen Mittel des Landes, die es zu dem Zeitpunkt gab, mittlerweile ausgelaufen. Aber im Sinne der Schülerinnen und Schüler sowie deren Familien stehen wir zu unserem Wort und werden das Vorhaben, das mittlerweile im Schulverband geeint wurde, weiter aktiv und finanziell unterstützen. Dabei belaufen sich die vom Schulverband geplanten Gesamtkosten für Teilumbau und Neubau auf maximal 4.500.000 Euro, die in voller Höhe durch Darlehen mit einer Laufzeit von 20 Jahren finanziert werden sollen. Die tiefbauliche Erschließung des B-Plans 24 ,,Königsberger Straße Süd'' wurde ebenfalls in der Sitzung der Gemeindevertretung vorgestellt. Leider hat sich herausgestellt, dass die eingeplanten Mittel in Höhe von 1.600.000 Euro dafür nicht ausreichen werden. Die zusätzlich erforderliche Summe wurde jedoch im Rahmen des 1. Nachtragshaushaltes für das Jahr 2017 bereitgestellt, so dass die Ausschreibung für die Erschließung nun beginnen kann. An dem festgesetzten Preis in Höhe von 95 Euro pro Quadratmeter hält die Gemeinde jedoch auch weiterhin fest. Ebenfalls über den 1. Nachtrag wurden die Mittel für die Kanalsanierung für das laufende Jahr erhöht. Weiter soll auch die neue Kita ,,Farbenfroh'' in den Genuss von musikalischer Früherziehung kommen. Dies geschieht, indem eine Gruppe, deren Durchführung von der evangelischen auf die AWO-Kita übertragen worden war, nunmehr in der Dorfstraße angeboten wird.

Zum neuen Amt als stellvertretender Wehrführer beglückwünsche ich Wilfried Gotthilf. Im Namen der Gemeinde gratuliere ich ganz herzlich und freue mich auf eine gute Zusammenarbeit. Verabschieden möchte ich auf diesem Weg Jörg Martens, der jenes Amt zugunsten der Funktion des Amtswehrführers abgeben hatte. Vielen Dank für das Engagement und alles Gute für die weitere Tätigkeit!

Die Feuerwehr hat auch bald ein großes Fest zu feiern. Während andere Institutionen vielleicht nicht unbedingt das 112-jährige Bestehen feiern, so ist dies jedoch für die Brandschützer ein besonderes Jubiläum. Zu diesem Zweck wird am 20. Mai groß gefeiert. Dabei bitte ich Sie zu beachten, dass die Durchfahrt zwischen Bauverein und Friedhofstraße auf Höhe der Feuerwehr an diesem Tag zwischen ca. 12 und 17 Uhr aus Sicherheitsgründen gesperrt sein wird. Sollten Sie also auch gerne an dem geplanten Hubschrauber-Rundflug (kostenpflichtig) teilnehmen wollen, müssen Sie etwas abseits parken. Vormittags sind die Vereine und Verbände zum ,,Spiel ohne Grenzen'' eingeladen, und am Nachmittag öffnet das Gerätehaus für alle interessierten Besucherinnen und Besucher die Tore. Der Tag klingt am Abend mit einer großen Party im Festzelt aus. Abschließend bleibt mir nur noch, Ihnen ein schönes Frühjahr zu wünschen. Genießen Sie die Zeit, nutzen Sie die kommenden Feiertage bei hoffentlich schönem Wetter und vielleicht sehen wir uns am 1. Mai beim Aufstellen des Maibaums!

Herzliche Grüße

Sabrina Jacob

Sabrina Jacob
Bürgermeisterin

Aktuelle Nachrichten aus der Ev.-Luth. Kirchengemeinde St. Johannes

Kirche St. Johannis - Schacht-Audorf

14.04.	10.00 Uhr	**Gottesdienst** am Karfreitag mit heiligem Abendmahl; Pastor Friese
16.04.	06.00 Uhr	**Gottesdienst** am Ostersonntag; Pastorin Kühnholz
	anschl.	**Osterfrühstück**
	10.00 Uhr	**Gottesdienst** mit Chor; Pastor Friese
23.04.	10.00 Uhr	**Konfirmation;** Pastor Friese
30.04.	10.00 Uhr	**Konfirmation;** Pastor Friese
07.05.	10.00 Uhr	**Konfirmation;** Pastorin Kühnholz
14.05.	10.00 Uhr	**Gottesdienst** mit Chor; Pastor Friese
	anschl.	**Kirchkaffee**

St. Jakobi-Kirche - Ostenfeld

13.04.	19.30 Uhr	**Gottesdienst** mit Agape; Pastorin Kühnholz
17.04.	10.00 Uhr	**Gottesdienst** am Ostermontag; Pastorin Kühnholz
23.04.	10.00 Uhr	**Konfirmation;** Pastorin Kühnholz
14.05.	09.00 Uhr	**Gottesdienst** mit Chor; Pastor Friese

Goldene Ehrennadel für 50 Jahre SPD Mitgliedschaft

Vor 50 Jahren ist Dr. Gunther Hammermüller der SPD beigetreten. Mit launigen Worten beschrieb er seine Erlebnisse mit führenden Persönlichkeiten der SPD. Für seine langjährige und aktive Mitgliedschaft erhielt er vom Ortsvereinsvorsitzenden Eckard Reese die goldene Ehrennadel als Anerkennung für seine Unterstützung der Parteiarbeit. Auch Landtagsabgeordneter Kai Dolgner überbrachte ihm seine Glückwünsche und unterstrich die Bedeutung der vielen treuen Mitglieder. Denn sie sind eine tragende Säule einer bürgernahen Politik. Deutlich wurde dies bei der Darstellung einiger seiner politischen Ziele zur bevorstehenden Landtagswahl.

Weitere Ehrungen wurden ausgesprochen für 40 jährige Mitgliedschaft an Fred Conrad Straub, für 30 jährige Mitgliedschaft an Elsbeth Thies, Anneliese Staak, Anne Weigmann, Heiko Hentrop und Manfred Giese für 10 jährige Mitgliedschaft an Sabine Thams. Alle Geehrten erhielten eine Einladung zu einem gemeinsamen Essen.

In seinem Tätigkeitsbericht als Ortsvereins-Vorsitzender beschrieb Reese die Übernahme seiner Funktion von Sabrina Jacob nach ihrer Wahl zur Bürgermeisterin im Frühjahr des letzten Jahres. Er dankte den Mitgliedern für die aktive Mitwirkung an den verschiedenen Veranstaltungen wie zum Beispiel der Aktion Ferienspaß mit einer Schnitzeljagd, der Nikolaus-Veranstaltung in Verbindung mit dem lebendigen Advent auf dem Dorfplatz, dem Chor-Singen zur Adventszeit im Pflegeheim oder auch das Skatturnier und nicht zuletzt die Vorbereitungen und Mitwirkung an den Informationsständen für die Landtagswahl.

In diesem Jahr wird sich der Ortsverein neben den genannten Traditions- Veranstaltungen mit einer Mannschaft am Spiel ohne Grenzen der Feuerwehr beteiligen und am 15. Juli am Dorfstraßenfest mitwirken.

Mit Blick auf den Martin-Schulz „Hype", der auch im eigenen Ortsverein für neue Mitglieder gesorgt hat, hob Reese hervor, dass es nicht nur wichtig sei die Menschen zu begeistern, sondern auch den politischen Aussagen Taten folgen zu lassen. Am Beispiel des völlig überteuerten ÖPNV im ländlichen Bereich, den sich viele Menschen (wie schon berichtet) nur begrenzt leisten können, machte Reese in Richtung Kai Dolgner deutlich, dass Gerechtigkeit auch bei diesem Thema nicht erkennbar wird. Die Wähler erwarten mit Recht Antworten auf brennende Fragen des täglichen Lebens, dabei wird der Ortsverein Schacht-Audorf aktiv mitwirken.

Wobser
Zahnarztpraxis

- Ästhetische Zahnheilkunde
- Implantologie
- Kinderzahnheilkunde
- Parodontosebehandlung
- Prävention/Prophylaxe
- Zahnersatz/Prothetik

Zahnarztpraxis
Thomas Wobser
Neue Siedlung 1
24790 Schacht-Audorf
Telefon: 04331 · 949094
www.zahnarzt-wobser.de

Aktion Saubere Gemeinde

Am Samstag, den 1. April (kein Aprilscherz!) trafen sich die freiwilligen Helfer und Helferinnen um 9:30 Uhr bei strahlendem Sonnenschein am Feuerwehrgerätehaus zum Müllsammeln.
Die Bürgermeisterin begrüßte ca. 80 Bürger. Diese wurden dann in 9 Gruppen, die jeweils aus 8-10 Personen bestanden, aufgeteilt. Mit Müllbeuteln und Handschuhen ausgerüstet, begann die Arbeit. Die Feuerwehr versorgte die Helfer unterwegs mit Getränken und Süßigkeiten. Gegen 11.30 waren die ersten Gruppen wieder am Feuerwehrgerätehaus, kurz vor 12:00 Uhr trafen die letzten Sammler vor Ort ein. Nun gab es Erbsensuppe und Würstchen zur Stärkung für alle.
Das diesjährige Fazit lautet: Es gab zwar eine geringere Beteiligung, aber auch weniger Müll als in den Vorjahren.
Mein Dank gilt auch in diesem Jahr den Sammlern, der Feuerwehr und den beiden Mitarbeitern des Bauhofs.
Gruß
Jörg Pahl
Umwelt/Werkausschuss

Naturheilpraxis Saemann
Julia und Jürgen Saemann
Heilpraktiker
Zum Eichengrund 16 | 24790 Schacht-Audorf
Tel. 04331/332255 | Fax 332254
info@naturheilpraxis-saemann.de
Termine nach Vereinbarung
www.naturheilpraxis-saemann.de

Tolle Gewinne und satte Rabatte: beim Online-Shopping mit paydirekt.
Jetzt mitmachen auf s.de/paydirekt
Wir wünschen Ihnen frohe Ostertage!
paydirekt
Sparkasse Mittelholstein AG

Sozialverband Deutschland mit steigender Mitgliederzahl auch im Ortsverband Schacht-Audorf

Anlässlich der Jahreshauptversammlung des Sozialverbandes Deutschland (SoVD)-Ortsverband Schacht-Audorf im Audorfer Hof konnte der erste Vorsitzende Eckard Reese über 40 Mitglieder begrüßen. Darunter Bürgermeisterin Sabrina Jacob, die in Ihrem Grußwort die Verdienste des Sozialverbandes für das Gemeinwohl hervorhob.

Uwe Rohweder wurde für zehnjährige Mitgliedschaft geehrt.

In seinem Jahresbericht hob Reese die Bedeutung einer Mitgliedschaft im SoVD hervor. Es ist eben eine Solidargemeinschaft in der jedes Mitglied in einer sozialen Notsituation unverzüglich und kompetente Unterstützung durch die hauptamtlichen Mitarbeiter in der Kreisgeschäftsstelle Rendsburg erwarten können. Eine stetig zunehmende Anzahl von Mitgliedern (über 240 Mitglieder in der Region Schacht-Audorf) gibt Aufschluss über die Beratungsqualität aber auch den Bedarf an Beratung in diesem immer komplexer werdenden Sozialbereich. Aktuell wird das Rückkehrrecht von einer Teilzeit- zu einer Vollzeitstelle und die Forderung nach einer Rentenreform, damit die Zahl der von Armut und Ausgrenzung bedrohten älteren Menschen nicht noch weiter steigt, beharrlich vom SoVD an die Politik herangetragen. Auf örtlicher Ebene können die Mitglieder durch die Teilnahme an diversen Veranstaltungen, Gemeinschaft im wahrsten Sinne des Wortes erleben. Wie zum Beispiel mit dem Sommerfest in Verbindung mit einem Bouleturnier, der Beteiligung am Rendsburger Herbst oder das traditionelle Grünkohlessen mit einem Fachvortrag zur Barrierefreiheit im eigenen Heim. Das Jahr schloss mit einer gemütlichen Weihnachtsfeier im Audorfer Hof ab. Die weiteren Regularien der Jahresversammlung wie zum Beispiel der Kassenbericht, vorgetragen von der Schatzmeisterin Dorit Sievers, wurden einvernehmlich abgehandelt. Die von dem Vorstand vorgeschlagenen Veranstaltungen für dieses Jahr fanden ebenfalls die Zustimmung der Mitgliederversammlung. So besteht an jedem dritten Mittwoch im Monat die Teilnahme an einem gemütlichen Klönschnack mit Kaffeetrinken im Gruppenraum der BGM-Wohnanlage am alten Sportplatz.

Am 12. April bietet der SoVD vor der Landtagswahl die Teilnahme an einer Podiumsdiskussion mit Landespolitikern in der Halle 400 in Kiel.

Am 27. Mai feiert der Sozialverband Deutschland die 100 Jahr Feier in der Holstenhalle in Neumünster und am 16. Juli beteiligt sich der Ortsverband an dem Dorfstraßenfest. In der darauf folgenden Woche wird das Grillfest mit Bouleturnier veranstaltet. Am 27. Oktober ist ein öffentlicher Fachvortrag mit der Rheumaliga Schleswig Holstein e.V. geplant. Diese Veranstaltung endet mit einem traditionellen Grünkohlessen und am 8. Dezember wird das Veranstaltungsjahr mit einer gemütlichen Adventsfeier schließen. Zum Abschluss der Mitgliederversammlung erhielt Uwe Rohweder für seine zehnjährige Mitgliedschaft im SoVD eine Auszeichnung durch den Vorsitzenden.

HEIZUNGS-UND SANITÄRTECHNIK
Arne GOSCH
Zentralheizungs- und Lüftungsbaumeister
Gas- und Wasserinstallateurmeister
Ringstraße 7 · 24806 Hohn
Heizungsarbeiten · Solaranlagen · Wärmepumpen · Sanitärarbeiten
Umbau von Bädern · Öl- u. Gasfeuerungsanlagen · Kundendienst
Für Neu- und Altbau
Tel. 043 35 / 92 29 80
Fax 043 35 / 92 29 81 · Mobil 01 70 / 2 31 51 82 · E-Mail info@arne-gosch.de

holz garten
vom Raum zum Wohnraum
Holz Garten Vehrs:
Ihr Spezialist für
Parkett
• Fußböden • Holzterrassen • Terrassenüberdachungen
• Carport, Gartenhäuser • Gartenzäune- & Tore
Hüttenstraße 18 – 20
24790 Schacht-Audorf
Tel.: 0 43 31/ 920 47
www.holz-garten-vehrs.de

Glasschiebetüren
Glasduschen
Spiegel
Ganzglastüren
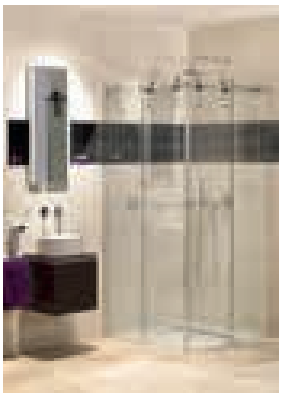
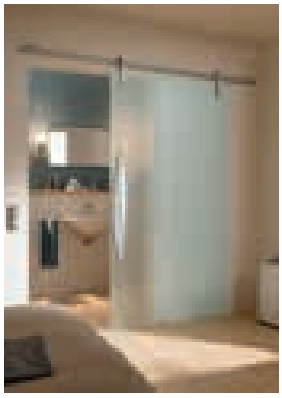
Glasvordächer
Glasfaltwände
Ganzglasanlagen
Automatiktüren
Wupper Glas + Türtechnik
Fehmarnstraße 12
24782 Büdelsdorf
Tel. (04331) 440384
Fax. (04331) 440386
wupper@wupper-glastechnik.de
www.wupper-glastechnik.de

Wir laden ein zum 112-jährigen Jubiläum der Freiwilligen Feuerwehr Schacht-Audorf

Am 31. Mai 1905 wurde die Freiwillige Feuerwehr Schacht-Audorf gegründet, somit können wir im Jahr 2017 auf ein 112-jähriges Bestehen zurückblicken. Dies ist ein besonderes Jubiläum für eine Feuerwehr und soll gebührend gefeiert werden.
Wir planen am Samstag den 20. Mai 2017 einen abwechslungsreichen Tag mit vielen Aktionen für die gesamte Gemeinde. Ob jung oder alt, für jeden ist etwas dabei und alle sind herzlich eingeladen, dieses besondere Event mit uns zu erleben. Nach einem schönen Tag soll unser Jubiläum mit einer großen Party am Gerätehaus abschließen.

Ab 9:00 Uhr
"Spiele ohne Grenzen"
Vereine der Gemeinde sowie Wehren Amt Eiderkanal

Ab ca 13:00 Uhr
"Tag des offenen Gerätehauses"
Fahrzeugausstellung, Rundfahrten, Hüpfburg und Hubschrauberrundflüge

Ab19:00 Uhr
"Party im und am Gerätehaus"
Mit dem Team von Möhl`s Gasthof und DJ Katchi
Beginn: 20:00 Uhr
Friedhofstraße 29, 24790 Schacht-Audorf

Karten für die Party am Abend gibt es im Vorverkauf bei EDEKA Martin Hoof in Schacht-Audorf sowie in Osterrönfeld zu günstigen Konditionen
(begrenztes Karten-Kontingent an der Abendkasse)
Es freut sich auf zahlreiche Besucher
Ihre Freiwillige Feuerwehr Schacht-Audorf

Senioren-Pension
Haus Wiesengrund
Senioren-Pension Haus Wiesengrund GmbH & Co. KG

In unserem, in grüner Umgebung liegendem Pflegeheim, können Sie entspannt vor Anker gehen. Dicht am Kanal zwischen den Meeren bieten wir für 47 Bewohner ein familiäres Ambiente.
Besuchen Sie uns, wir beraten Sie gern!

Am Wiesengrund 20 · 24796 Bovenau
Tel.: 04334-18789-0 info@hauswiesengrund.de
Fax: 04334-18789-40 www.hauswiesengrund.de

HLG Gasetechnik GmbH
Haushalts-, Landwirtschafts- und Gewerbetechnik
Heizung · Gas · Sanitär
Holmredder 14 · 24790 Schacht-Audorf
☎ 04331 - 770600 04331 - 770601
www.hlg-gasetechnik.de

Entscheidungshilfe
Wo stehen Ihre Sterne bestens, wo sollten Sie sich zurückhalten?
Jahreshoroskop
ca. 25 Seiten, EUR 59.-
Telefonberatung
60 min, EUR 100.-
30 min, EUR 60.-
weitere Angebote auf www.12Zeichen.de

Astrologe
Martin A. Banger
04334 181000
banger@ki.comcity.de
Langzeitplanung • OP-Termine
Krisenmanagement
Geschäftsberatung steuerlich absetzbar

timeage
über 3000 Marken-Textilien im Angebot
Stickerei mit Druck
Claus Volker Selck
Itzehoer Chaussee 63
24768 Rendsburg
Tel. 04331 - 438 20 66
www.timeage.de
werkstatt@timeage.de

möhls
möhls.de
feiert
112 Jahre Feuerwehr Schacht-Audorf
VVK 1 €
AK 10 €
Festzelt am Gerätehaus
9 Uhr
„Spiele ohne Grenzen"
Vereine der Gemeinde und Wehren Amt Eiderkanal
19 Uhr
Party am Gerätehaus
mit möhls gasthof & DJ Katchi
13 bis 16 Uhr
Fahrzeugausstellung
Kaffee & Kuchen
Rundfahrt im Feuerwehrauto
Hüpfburg für die Kleinen
Hubschrauberrundflüge
20.5.
Werbung.sh

Herzlichen Glückwunsch!

Jenny Jensen mit ihren Kindern und Irmgard Schulze nahmen freudestrahlend ihre Gewinne von Stefanie Zunk (mitte) entgegen. Alexandra Hansen war leider zur Gewinnübergabe verhindert.

In der letzten Ausgabe konnten Sie nun auch fündig werden. Diesesmal war auch die passende Anzeige zum Ausschnitt im Heft vorhanden.
97 Einsendungen waren im Geschäft eingegangen. Die richtige Lösung war Pink King. Aus den Einsendugen wurden Irmgard Schulze aus Schacht-Audorf, Alexandra Hansen aus Osterrönfeld und Jenny Jensen aus Jevenstedt als glückliche Gewinnerinnen gezogen. Alle drei haben jeweils einen Gutschein von Pink King im Wert von 20,- €. Einlösen können sie den Gutschein einmal bei Pink King in Schacht-Audorf in der Rudolf-Diesel-Str. 14 oder im neu eröffneten Geschäft in Rendsburg in der Königsstraße 26.

Wir wünschen viel Freude mit dem Gewinn!!

Bauklempnerei
Dachdeckerei
Thomas Stein
Dachdeckermeister
Fassaden
24783 Osterrönfeld
Werner-von-Siemens-Str. 49
04331 / 840200
04331 / 840201

Koch Gebäudeservice
Ihr Dienstleister rund ums Haus und Garten
Gebäudereinigung Gebäudeservice Kommunalarbeiten
Garten- und Landschaftsbau
Arbeiten in und mit der Natur
• Planung und Gestaltung von Gärten
• Pflege von Gärten und Gartenanlagen
• Baumpflege und Baumfällung
• Pflasterarbeiten
• Carportbau
• Mähen von Grünanlagen
• kleinere Erd- und Baggerarbeiten
• Vertikutieren
Andreas Koch | Mühlenweg 9 | 24796 Bredenbek
Telefon 04334 181804 | Mobil 0170 4544032

Junior-Schiris von Vineta

Felix Preuß und Rik Leege

Die 12jährigen Felix Preuß und Rik Leege vom TSV Vineta Audorf haben sich an insgesamt drei Wochenenden zum Fußballschiedsrichter ausbilden lassen. Die beiden haben die praktische Prüfung, die einen Lauftest beinhaltet, ebenso wie die theoretische Prüfung erfolgreich abgeschlossen.

Ihre Trainer Christian Friese und Heiko Preuß freuen sich ebenso wie der gesamte Verein über ihre Bereitschaft dieses Amt zu übernehmen, da das Problem des Mangels an ausgebildeten Schiedsrichtern sich immer mehr verschärft. Um so lobenswerter ist es, wenn auch Youngster sich diesen Aufgaben erfolgreich stellen.

Die Handballjungs des TSV Vineta Audorf suchen Mitspieler!

Wir, die männliche B des TSV Vineta Audorf (Jahrgang 2001 bis 2003), sind nach dieser Saison leider nur noch 9 aktive Spieler und unsere Mannschaft steht somit vor dem „Aus".
Wir möchten aber gerne weiter Handball spielen und suchen daher dringend Verstärkung. Wir sind ein tolles und offenes Team. Fairness und Teamgeist, sowie Zusammenhalt und Spaß am Handball stehen bei uns im Vordergrund.
Fühlt ihr euch angesprochen? Habt Ihr Spaß an Teamgeist und Handball oder möchtet wissen, ob Handball euch Spaß macht? Vorkenntnisse sind nicht nötig, ihr lernt alles bei uns, dann meldet euch bitte bei Sören Kohlmorgen Tel. 0173/ 46 18 213
Oder einfach beim Training am Mittwoch um 18.15 Uhr in der großen Sporthalle der Schule in Schacht-Audorf vorbei schauen.

Wir freuen uns auf euch!

Herzliche Grüße
Die männliche B und ihre Eltern

HÖHLING
Seit 1887
Bestattungen

Sabine Höhling
Holstenstraße 3-4
24768 Rendsburg
Telefon (04331) 22987
Tag und Nacht
Kostenlose Vorsorgeberatung

Neuer WVE-Vorstand nimmt Arbeit auf

WVE© Wirtschaftsverbund Eiderkanal
Handwerk • Handel • Gewerbe

Am 23. März eröffnete der noch amtierende 1. Vorsitzende, Frank Dekarz, die Jahreshauptversammlung des Wirtschaftsverbundes Eiderkanal (WVE) mit den Worten: in Ehrbarkeit, Gerechtigkeit und Wahrhaftigkeit.
Von den 67 Voll- und 21 Fördermitgliedern waren 32 anwesend.
In seinem Jahresbericht führte Frank Dekarz die Ereignisse des vergangenen Jahres auf. So nahm eine Abordnung am Vergleichsschießen zwischen Gilde und WVE teil. In diesem Jahr konnte der WVE den Pokal beim Neujahrsboßeln der CDU gewinnen und immer eine gelungene Veranstaltung die Regattabegleitfahrt. Bemängelt wurde die mäßige Teilnahme an einigen Veranstaltungen, die von Mitglieder für Mitglieder und Gäste organisiert werden.
Traditionell wurde am 1. Mai auf dem Dorfplatz am Handwerkerbaum die Maikrone aufgezogen. Diese Veranstaltung findet auch in diesem Jahr wieder statt. Ab 11.00 Uhr geht es auch in diesem Jahr los.

Der neue WVE-Vorstand:
Peter Guhl (Schriftführer), Torsten Schulze (Kassenwart), Monika Doering (Beisitzerin), Ruwen Prochnow (1. Vorsitzender), Angelique Teßmer (Öffentlichkeitsarbeit), Thilo Konkel (2. Vorsitzender) und Heike Strahl (Beisitzerin)

Der WVE hat zwei Pflichttermine im Jahr, wer als Mitglied nicht daran teilnehmen kann, muss einen Obolus bezahlen. Somit wurden an die Ferienfreizeit des Amtes Eiderkanal 360,- € und an die Aktion Ferienspaß der Gemeinden Osterrönfeld und Schacht-Audorf jeweils 180,- € gespendet.
Im Anschluss hielt Kassenwartin Silke Zahn ihren Kassenbericht. Kassenprüfer Dirk Leege konnte bei der Prüfung zusammen mit Agnes Retzlaff keine Unregelmäßigkeiten feststellen und bat somit die Versammlung um Entlastung des Vorstandes, die auch einstimmig erfolgte.

Bereits auf der außerordentlichen Mitgliederversammlung am 26. Januar teilte der Vorstand mit, dass er komplett zurücktritt bzw. sich nicht wieder zur Wahl stellt. An diesem Abend konnten schon einige Mitglieder gewonnen werden, die den Verein weiterführen wollten.
Zur Wahl stellten sich Ruwen Prochnow (1. Vorsitzender), Thilo Konkel (2. Vorsitzender), Angelique Teßmer (Öffentlichkeitsarbeit) und Monika Doering (Beisitzerin). Alle Kandidaten wurden auch einstimmig gewählt. Aus der Versammlung musste noch ein Kassenwart gefunden werden, was zunächst schwierig war, doch dann stellte sich Torsten Schulze zur Wahl, und wurde auch einstimmig gewählt. Neuer Schriftführer wurde Peter Guhl und 2. Beisitzerin Heike Strahl. Holger Brun wurde zum 2. Kassenprüfer gewählt.
Der neue 1. Vorsitzende, Ruwen Prochnow, bedankte sich beim bisherigen Vorstand für die tolle geleistete Arbeit mit einer Flasche Wein und lud sie zur Regattbegleitfahrt zur Kieler Woche ein.

Stefan Selent Bauelemente

Fragen Sie uns als Fachbetrieb nach :

Fenster - Türen - Rollläden und mehr !

Gorch-Fock-Straße 32 - 24790 Schacht-Audorf
Telefon 0 43 31 / 94 90 31 - Telefax 0 43 31 / 94 90 32

MALER LEEGE
Dirk Leege
Malermeister
Lupinengrund 12 • 24790 Schacht-Audorf
Tel. 04331 - 9 20 18 • 0171 - 32 63 518
www.maler-leege.de

Der Foto-Spaß für Ihr Fest!
Fotoboxen von pronow
Tel.: RD- 2 03 18 71 - www.pronow.de

Lohnsteuerberatung
Abakus
Lohnsteuerhilfeverein e.V.

für
- Arbeitnehmer
- Beamte
- Rentner
- Pensionäre

Wir erstellen Ihre
Einkommensteuer-Erklärung

Wir beraten im Rahmen einer Mitgliedschaft (begrenzt nach § 4 Nr. 11 StBerG)

Beratungsstellenleiter Peter Guhl
Pommernweg 21a, 24783 Osterrönfeld
Tel.: 0 43 31 / 830 644
E-Mail: p.guhl@gmx.de

WVE©
Wirtschaftsverbund Eiderkanal
Handwerk • Handel • Gewerbe

20 Jahre WUM
Firmenjubiläum in der Werner-von-Siemens-Str.

1997 machte sich Claudia Martensen in Neumünster selbständig. Nach einer weiteren Station in Rendsburg, wurde sie zusammen mit ihrem Mann Kai 2003 mit ihrem Unternehmen in der Werner-von-Siemens-Str. in Osterrönfeld ansässig.
Werbung und Mehr (WUM) ist ein Unternehmen, das von Beginn an nicht nur die Entwürfe, sondern auch die Produktion und Montage macht. WUM bietet Ihre komplette Werbung aus einer Hand an. Egal ob es um die Außengestaltung, Drucksachen, großformatigen Digitaldruck oder Flottenbeschriftungen geht. Die 48-jährige Unternehmerin ist stolz auf ihren Betrieb, den sie nicht nur als WVE-Mitglied, nach dem Motto: Ehrbarkeit, Gerechtigkeit und Wahrhaftigkeit führt.

Ein 20-jähriges Betriebsjubiläum ist auch ein Grund zum Feiern. Hierzu lädt Claudia Martensen, Geschäftspartner, Kunden und alle, die das Unternehmen einmal kennenlernen möchten, am 05. Mai einem "open House" ein. Mit einem großen Rahmenprogramm wird das Jubiläum gefeiert. Ab 13.00 Uhr werden WVE-Mitglieder und Geschäftspartner die Gäste über ihre Fachbereiche informieren. Folgende Betriebe haben bis Redaktionsschluss ihre Zusage erteilt.

Kai und Claudia Martensen freuen sich am 05.05.2017 ab 13.00 Uhr viele Gäste zu ihrem 20-jährigen Firmenjubiläum begrüßen zu können.

Tischlerei Dekarz - Einbruchschutz
VR-Bank - Vorstellung ihrer App
Ralf Gosch - Holzwerkstatt
Fa. Brunner -
Zierstreifen auf Fahrzeuge kleben
Fa. Ziegler -
Vorbeugender Brandschutz
Gesundheit und Vitalität und der Caravanpark Spann…an präsentiert Reisemobile.

Auch für die kleinen Gäste wird viel geboten. So wird Holger's Haarstudio die Kinder schminken. Ein Stelzenmann, der von der VR-Bank gestellt wird, sorgt für eine besondere Unterhaltung.

Für das leibliche Wohl wird sorgt der Foodtruck von Möhl's vor Ort und bietet Speisen zu moderaten Preisen an. Vincent (ältester Sohn von Claudia und Kai Martensen) & Friends werden mit ihrer Mojito-Bar für ein kühles Getränk sorgen. Und mit der richtigen Musik, die den Tag begleiten wird, geht der Tag in die Jubiläumsparty über und neben dem open House gibt es auch open End.

Ein besonderes Highlight wird special guest Big Harry sein, bekannt aus Funk und Fernsehen.

Eingeladen sind alle Kunden, Freunde, Geschäftspartner und Interessenten, die diesen besonderen Tag mit WUM feiern möchten.

Dachdeckerei Hantzsche
- Solar- und Photovoltaikdachanlagen
- Dachwärmeverlust - Analysen durch Wärmebildkamera
Inhaber:
G. Kalina Dachdeckermeister
24790 Schacht-Audorf
Friedrich-Ebert-Straße 33
Telefon (0 43 31) 9 11 81
Telefax (0 43 31) 9 24 59
www.dachdeckerei-hantzsche.de

Götz Dittmer
Rechtsanwalt
Dorfstraße 11 • 24783 Osterrönfeld
www.rakanzlei-dittmer.de
Fon: 04331 - 33 86 926 • Fax: 04331 - 33 87 911

Heringhaus
Malerbetrieb
Ihr kompetenter Partner für:
- Anstrich- und Tapezierarbeiten
- Lehmdekorputz
- Treppenaufbereitung
- Wandveredelung
- Trockenausbau
Philipp Heringhaus
Dorfstraße 54
24790 Ostenfeld
0433193468
info@maler-heringhaus.de
www.maler-heringhaus.de

Armin Hefner
Metallgestaltung
Reparaturdienst
Werner-von-Siemens-Str. 38a
24783 Osterrönfeld
Phone: 04331 - 66 95 27
Fax: 04331 - 69 67 27
E-MAIL: armin.hefner@t-online.de
INTERNET: www.hefner-metallgestaltung.de

Zeit für den Frühjahrsputz

Braucht Ihre Homepage evtl. eine Erfrischung? Oder Ihre Geschäftsausstattung?
Viele Unternehmer unterschätzen die Bedeutung des ersten Eindrucks: Wie bei einem ersten Date entscheiden die ersten Sekunden darüber, ob ein potenzieller Kunde ein Unternehmen als authentisch, seriös und zeitgemäß einschätzt. Mit einer unzeitgemäßen Außendarstellung erweckt ein Unternehmen sofort den Eindruck, seine Produkte oder Leistungen seien ebenfalls „von gestern". Es ist also gut investiertes Geld, Profis wie die NetzWerkstatt mit der Gestaltung oder Modernisierung Ihrer Außendarstellung – auch Corporate Design (CD) genannt – zu beauftragen.
Ein CD kann sowohl durch eine Internetpräsenz als auch durch Drucksachen in Erscheinung treten. In beiden Fällen kann die NetzWerkstatt professionell weiterhelfen. Und dass dies nicht unbezahlbar sein muss, beweisen wir täglich – unter anderem mit unseren günstigen WordPress-Websites für Einsteiger.
WebDesign mit WordPress
WordPress ist ein Baukastensystem, mit dem Internetseiten zeit- und somit kostensparend erstellt werden können. Sicher: jeder kann sich zuhause selbst ans Werk machen. Aber wie lange dauert es, bis man dann die richtigen Plugins gefunden, die passende Oberfläche ausgewählt und Texte und gute Fotos integriert hat? Diese Zeit wollen und sollten Unternehmer meist anders nutzen.
Die NetzWerkstatt bietet die WordPress-Homepage als Rund-um-Sorglos-Paket an. Ihre Spezialisten installieren und warten die nötigen Datenbanken, erstellen das Frontend und gestalten es zur Ihrem Unternehmen passend, sie integrieren die von Ihnen gelieferten Inhalte und schulen Sie im System, damit die Website später im laufenden Betrief selbst verwaltet werden kann. Bei Bedarf textet die NetzWerkstatt zudem suchmaschinenoptimierte Inhalte und leistet telefonischen Support.
Machen Sie es doch auch wie das Eisstübchen Rendsburg!
Das Ehepaar Perna vom Eisstübchen am Kanal in Rendsburg hat sich für ein Refresh ihres Corporate Designs sowie für eine kompakte WordPress-Website von der NetzWerkstatt entschieden. Rechtzeitig vor Saisonbeginn ging die Website unter www.eisstuebchen-rendsburg.de online, auf der sich das Eisstübchen nun im Netz genau so, wie im Gastraum präsentiert. Die Gestaltung spiegelt den herzlichen Charakter des Familienunternehmens wider, die zeitgemäße moderne Umsetzung ermöglicht eine Darstellung auch auf mobilen Endgeräten.
Neben der Homepage wurde von der NetzWerkstatt auch ein neues Design für die Eis- und Getränkekarten sowie Gutscheine entwickelt. Das gestalterische Konzept wurde direkt mit dem Ehepaar Perna abgestimmt. Die NetzWerkstatt koordinierte alle Druckaufträge, sodass alles rechtzeitig vor Saisonbeginn gedruckt und geliefert wurde – der Sommer kann kommen!
Ein weiterer Pluspunkt für eine professionelle Agentur: falls Ihre Website verändert oder erweitert werden muss, Sie eine ganze Werbestrategie oder Messeequipment mit Ihrem CD benötigen – gar kein Problem!
Als Full-Service-Agentur ist die NetzWerkstatt auf Ihren starken Auftritt spezialisiert!

Die NetzWerkstatt GmbH & Co. KG
die NetzWerkstatt®
Starke Auftritte. Im Netz, auf Papier und anderswo…

Geschäftsführer:
Dirk Meinke und Sven Probst
An der Schiffbrücke 2
24768 Rendsburg
Fon: 04331 24700
Fax: 04331 24701
www.die-netzwerkstatt.de

Reinhard Runge
Zimmerei und Innenausbau
www.zimmerei-reinhard-runge.de
- Dachstühle
- Dachaufstockungen/ Umbauten
- Dachgauben
- Holzbalkone
- Holzdecken
- Holzfußböden
- Carports
- Holzrahmenbau
- Dachfenster
- Giebelverkleidungen
- Innenausbau
- Beseitigung von Sturmschäden
- Dachsanierung

Walter-Zeidler-Str. 19 · 24783 Osterrönfeld
Tel.: 04331-87143 · Fax: 04331-87385
E-mail: zimmerei-runge@foni.net

Kleindienst Retzlaff
Renovieren Restaurieren
Kieler Str. 43, 24790 Schacht-Audorf
Tel. 04331-92808, Fax 93359
Funk 0173-9922605
ELEKTRO SERVICE
Kleine Reparaturen

Konzentrieren Sie sich einfach auf Ihr Geschäft.
Wir kümmern uns um Ihre IT- und Kommunikationstechnik.
24 Stunden am Tag.
Service-Hotline
04331-696 10 10
www.syntaksis.de
Syntaksis
EDV-Systemhaus
Ihr kompetenter Partner für IT-Systeme, Netzwerktechnik und Telekommunikation

Veranstaltungen vom 14. April 2017 - 21. Mai 2017

mit freundlicher Unterstützung von www.termine-regional.de

Jevenstedt

Freitag, 14. April bis Sonntag, 16. April
Aufbau Osterfeuer der Landjugend auf dem Grillplatz

Montag, 17. April
10.00 Uhr **Ostereier suchen** bei der Feuerwehr Schwabe
10.00 Uhr **Ostereier suchen** bei der Feuerwehr Nienkattbek
11.00 Uhr **Ostereier suchen** des VHHG am Pastorat/Kirche

Samstag, 22. April
19.00 Uhr **Bunter Abend** zum 50 Jahre Jubiläum des DRK; Möhl's Gasthof

Sonntag, 23. April
15.00 Uhr **Musikcafé** auf dem Reesehof

Mittwoch, 26 April
18.00 Uhr **Garten-Sommertrends,** Besuch der Landfrauen Legan und Umgebung in der Gärtnerei Schnack in Nortorf

Donnerstag, 27. April
20.00 Uhr **Unternehmerstammtisch** des VHHG in Möhl's Gasthof

Sonntag, 30. April
20.00 Uhr **Maibaum aufstellen** in Nienkattbek am Ehrenmal; Ortsbeirat Nienkattbek

Montag, 01. Mai
11.00 Uhr **Maibaum aufstellen** des VHHG, Parkplatz Möhl's Gasthof

Mittwoch 03. Mai
15.00 Uhr **Kaffee mit AsylbewerberInnen** der ev. Kirchengemeinde im Gemeindehaus
19.00 Uhr **Beginn der Radfahrsaison** des DRK - Radfahren mit Ute; Treffp.: Gemeindehaus

Donnerstag, 04. Mai
12.00 Uhr **Mittagstisch** des DRK in Möhl's Gasthof

Montag, 08. Mai
15.00 Uhr **Seniorennachmittag** des DRK in der Schule am Ochsenweg

Donnerstag, 11. Mai
19.30 Uhr **Offene Gesprächsrunde** der AWJ

Montag, 15. Mai
15.00 Uhr **Hockergymnastik** des DRK in der Schule am Ochsenweg

Dienstag, 16. Mai
16.00 Uhr **Blutspenden** des DRK in der Schule am Ochsenweg

Mittwoch, 17. Mai
12.00 Uhr **LandesLandFrauen-Tag** in Neumünster
15.00 Uhr **Seniorennachmittag** der ev. Kirchengemeinde mit Kaffee und Kuchen im Gemeindehaus

Schülp

Samstag, 15. April
09.30 Uhr **Uferreinigung** durch den Angelvereing; Treffp.: Bauhof
18.30 Uhr **Osterfeuer** des Schülper SV auf dem Sportplatz

Montag, 17. April
11.30 Uhr **Ostereier suchen** bei der Feuerwehr Schülp

Freitag, 21. April
19.00 Uhr **Schietsammeln** Jevenberg; Treffp.: Moltkestein bei Fam. Bock

Samstag, 22. April
Vogelkundl.- und Kräuter-Wanderung der Gemeinde

Sonntag, 23. April
09.30 Uhr **Fahrt ins Grüne** ab Dorfplatz
19.30 Uhr **Theaterabend** im Schülper Kroog

Montag, 24. April
14.30 Uhr **Seniorennachmittag** der Gemeinde im Schülper Kroog
18.00 Uhr **Schietsammeln** im Dorf; Treffp.: Bauhof

Freitag, 28. April
19.30 Uhr **Oldtimerstammtisch** vom Automobilclub Rendsburg e.V. im ADAC im Schülper Kroog

Samstag, 29. April
10.00 Uhr **Vogelkasten** bauen auf dem Bauhof
18.00 Uhr **Girlande binden** in der Remise Schülper Kroog

Sonntag, 30. April
18.00 Uhr **Maibaum aufstellen** auf dem Dorfplatz

Montag, 01. Mai
10.30 Uhr **37. Bööm planten;** Treffp.: Dorfplatz

Dienstag, 02. Mai
19.30 Uhr **Feuerwehrdienst;** Feuerwehrgerätehaus

Samstag, 06. Mai
12.00 Uhr **Anangeln des Angelvereins;** Treffp.: Bauhof

Montag, 08. Mai
Frauenkreis-Ausflug

Westerrönfeld

Samstag, 15. April
17.00 Uhr **Osterfeuer** der Jugendfeuerwehr am Feuerwehrgerätehaus

Dienstag, 18. April
14.00 - 17.00 Uhr **Handarbeiten** des DRK im Jugendraum Tingleffhalle

Donnerstag, 20. April
15.00 Uhr **Spielenachmittag** der AWO in der Tingleffhalle

Samstag, 22. April
15.00 Uhr **Gemeinsamer Kaffeenachmittag** des DRK, der AWO und des SoVD in der Tingleffhalle

Montag, 24. April
15.30 - 17.00 Uhr **Lese-Café** für Erwachsene in der Gemeindebücherei

Mittwoch, 26. April
19.30 Uhr **Mitgliederversammlung** der BGW in der Betreuten Grundschule

Donnerstag, 27. April
15.00 Uhr **Bingo** der AWO in der Tingleffhalle

Samstag, 29. April und Sonntag, 30. April
11.00 Uhr **Anspielen Tennis und Boule** auf der Tennisanlage des WSV Holstein

Sonntag, 30. April
18.00 Uhr **Maibaum aufstellen** des Kameradschaftsvereins Westerrönfeld e.V. am Vereinsheim in der Erikastr. 11

Montag, 01. Mai
10.00 Uhr **Frühschoppen** des Kameradschaftsvereins Westerrönfeld e.V. am Vereinsheim in der Erikastr. 11

Mittwoch, 03. Mai
15.00 Uhr **Versammlung** des SoVD im Hotel Schützenheim

Donnerstag, 04. Mai
15.00 Uhr **Bewegung und Klönen** der AWO in der Tingleffhalle

Samstag, 06. Mai
13.00 Uhr **Forellen räuchern** für das Dorf am Vereinssee des ASV Pose 69

Montag, 08. Mai
14.30 Uhr **Bingo spielen** für Senioren (ohne Einsatz) im Festsaal Haus Hog'n Dor - kommen Sie gerne zu einem geselligen Spielenachmittag vorbei

Mittwoch, 10. Mai
15.00 - 19.30 Uhr **Blutspenden** des DRK in der Tingleffhalle

Donnerstag, 11. Mai
15.00 Uhr **Spielenachmittag** der AWO in der Tingleffhalle

Samstag, 13. Mai
11.00 Uhr **Heringsfest** der Freiwilligen Feuerwehr im Feuerwehrgerätehaus

Dienstag, 16. Mai
15.00 Uhr **TANZTEE für Senioren** im Festsaal Haus Hog'n Dor - kommen Sie gerne zu einem musikalischen Nachmittag vorbei

Donnerstag, 18. Mai
15.00 Uhr **Bingo** der AWO in der Tingleffhalle

Freitag, 19. Mai - Sonntag, 21. Mai
Ausbildung mit der FFW Züssow in Züssow

Samstag, 20. Mai
10.00 Uhr **Handball Ladies Cup** in der Heidesandhalle

Sonntag, 21. Mai
10.00 Uhr **Engländer-Treffen/ Oldtimertreffen** des Automobilclubs auf dem Sportplatz

Osterrönfeld

Samstag, 15. April
18.00 Uhr **Osterfeuer** der Feuerwehr auf dem Bolzplatz hinter dem Bahndamm (Stampfmühle)

Mittwoch, 03. Mai
19.30 - 22.00 Uhr **SPD Vorstands- und Fraktionssitzung** im Sitzungssaal der Gemeindevertretung - Gäste sind herzlich willkommen

Montag, 08. Mai
15.00 Uhr **Blutspenden** des DRK im Bürgerzentrum "Alter Bahnhof"

Sonntag, 14. Mai
14.00 Uhr **3. Osterrönfelder Boule-Turnier** auf der Boulbahn des Mehrgenerationenplatzes am Bürgerzentrum „Alter Bahnhof“

Sonntag, 21. Mai

10.00 Uhr 3. von 7 Rundstreckenradrennen **"3. Specialized Cup"** im Industriegebiet Osterrönfeld, Werner-von-Siemens-Str.; SG Athletico Büdelsdorf

Schacht-Audorf

Samstag, 15. April

17.00 Uhr **Osterfeuer** auf der Pferdekoppel, Holmredder

Dienstag, 02. Mai

15.00 - 18.00 Uhr **Rollender Talk** mit Hans Hinrich Neve auf dem Dorfplatz

Freitag, 05. Mai

19.00 Uhr **Hauptschießabend** der Scheiben-Schützen-Gilde Schacht-Audorf im Gildehaus, Hüttenstr.

Bovenau

Sonntag, 30. April

18.00 Uhr **Maibaum aufstellen** am Bürgerzentrum "Uns Huus"; Sparclub Bovenau

Dienstag, 09. Mai

19.30 - 22.00 Uhr **Skatrunde** im Bürgerzentrum "Uns Huus"

Samstag, 13. Mai

11.00 Uhr **Maifest** der Gemeinde Bovenau mit Vogelschießen; Bürgerzentrum "Uns Huus"

Sonntag, 14. Mai

10.00 - 12.00 Uhr **Frühschoppen/Frauenstammtisch** im Bürgerzentrum "Uns Huus"

10.00 Uhr **Sparclubtreffen** im Bürgerzentrum "Uns Huus"

Dienstag, 11. April

19.30 - 22.00 Uhr **Skatrunde** im Bürgerzentrum "Uns Huus"

Ehlersdorf

Sonntag, 30. April

20.00 Uhr **Maifeuer** der FFW Ehlersdorf auf dem Sportplatz Ehlersdorf

Rade

Samstag, 15. April

19.00 Uhr **Osterfeuer**

Dienstag, 25. April

19.00 Uhr **Feuerwehrdienst**

Donnerstag, 27. April

17.05 Uhr **Bücherbus,** Dorfplatz

Donnerstag, 18. Mai

17.05 Uhr **Bücherbus,** Dorfplatz

was sonst noch los ist

Samstag, 06. Mai

10.00 - 16.00 Uhr **125 Jahrem Kreisfeuerwehrverband,** öffentlicher Aktionstag auf dem DEULA-Gelände

Sonntag, 07. Mai

08.00 - 18.00 Uhr **Landtagswahl**

Rollender Talk mit Hans Hinrich Neve

2. Mai 2017 • 15.00 - 18.00 Uhr
Dorfplatz Schacht-Audorf

Planwagen-Fahrt - Seien Sie dabei!
Hüpfburg für die Kleinen
Für das leibliche Wohl ist gesorgt.

Ortsverband Schacht-Audorf

CDU Rendsburg-Eckernförde

Der Seniorenbeirat Schacht-Audorf informiert:

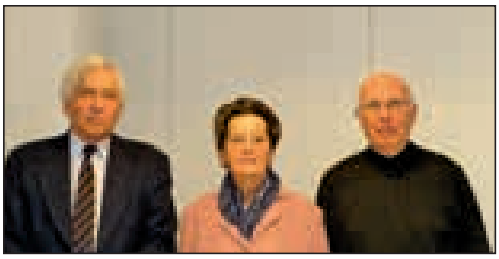

Der Seniorenbeirat Schacht-Audorf hat am 8. März im Gemeindehaus zu einem Vortrag über die neue Pflegereform und die damit verbundenen Pflegestufen eingeladen. Den Vortrag hielt Frau Katrin Kardel vom Sozialverband Rendsburg vor 19 Teilnehmern.

Der Seniorenbeirat möchte darauf hinweisen, dass er Sprechstunden für Senioren anbietet. Sie sollen in diesem Jahr an folgenden Terminen stattfinden:

Montag, den 08. Mai
Montag, den 09.Juli
Montag, den 09.10.

Jeweils von 16:00 bis 17:00 Uhr im Gemeindehaus Schacht-Audorf.
Der Seniorenbeirat Schacht-Audorf

Dekarz Tischlerei
Meisterqualität aus Osterrönfeld
und Holzfussböden
Möbel- und Parkettmanufaktur
seit 1993
Qualifizierter Meisterbetrieb für Einbruchschutz u. Nachrüstung
Schlossnotdienst - Notöffnung
Nikolaus-Otto-Str. 1a
24783 Osterrönfeld
Tel. 04331 / 86 85 89-0
www.dekarz.de

Kleinanzeigen

Suche:

Krankenschwester und Dipl. Päd. mit 2 Kindern (tierfreier Nichtraucher-Haushalt) suchen dringend **Einfam-Haus/DH-hälfte** in Westerrönfeld **zur Miete**, ab 4 Zi., ca. 100 m²
Tel.: 01723783387

Suche **1-Fam.-Haus oder Baugrundstück** in SAD oder Osterrönfeld zu kaufen Tel.: 0174-1491260 ab 18.00 Uhr erreichbar

Suche / Biete
Tägliche **Fahrgemeinschaft** von RD oder Umgebung (komme selber aus Osterrönfeld) nach Norderstedt (Oststraße oder Nähe). Arbeitszeiten von 07:00/08:00 bis 16:00/17:00 Uhr.
Mehr Info unter Tel.: 0175 8678133

Biete:

Hochzeitsauto - weißer Mercedes Benz Bj. 1969, m. Chauffeur für Hochzeiten und andere Festlichkeiten zu verm.
Tel.: 04331 - 9458265

Torten/Kuchen für all Ihre schönsten Feste (z.B. Geburtstage, Feiertage, Hochzeit, Taufe, Ostern, Konfirmation, Kaffeeklatsch u.a.) von/für privat nach Hausfrauenart gebacken. Lieferung auch an Sonn- und Feiertagen aus Jevenstedt möglich. Tel. 04337-694 (siehe auch: www.lecker-tortenhaus.de)

Portugal - Ferienwhg. m. Garten, priv. Atmosphäre, viel Natur, Ruhe, Erholung. Ferien 15,- €/Nacht, gern auch langfristig (z.B. Überwinterung) 280,- €/Monat max. 2 Pers., Nähere Infos: casaalentejo@yahoo.de od. 00351-265-894028 abends

Ferienwhg. in Westerrönfeld, bis 3 Pers. zu verm.
Tel.: 0176-41796040

Schöne, sonnige **Ferienwhg**. mit Kanalblick für bis zu 4 Pers. in W'feld zu verm. Tel. 04331/849315 oder www.ferienwohnung-familie-brammer.de

Damp, Ferienwhg. für bis zu 4 Personen, Tel. 04331/57406 oder unter www.fewo-ostsee-damp.de.

Hübsche, selbstgestaltete Gastgeschenke nach Ihrem Wunsch für z.B. Ihre Hochzeit und andere Feiern. Tel: 04331/696670

Zu verkaufen: Altes Spinnrad
Zu verschenken: Weckgläser
Rettstadt Tel. 04331 91266

Achtung - Achtung!
Wir haben noch Plätze frei!

Am 06. Mai fahren wir vom Jugendtreff Point wieder in den Heidepark!

Wir treffen uns um 7.45 Uhr an der Schule Schacht-Audorf und sind ca. 20.00 Uhr wieder zurück.
Mindestalter: 12 Jahre
Unkostenbeitrag: 20,00 Euro

Bitte bis zum 19.04. unter der Telefonnummer 04331 4372563 (ab 15.00 Uhr) anmelden.

Das Point -Team wünscht schöne Ostertage

Aktion Ferienspaß 2017 geht in die heiße Phase!

Am 15. März traf sich das Orga-Team mit den Anbietern der diesjährigen Aktionen sowie der Bürgermeisterin Frau Jacob und Vertretern der Gemeinde Schacht- Audorf. Gemeinsam haben wir wieder ein tolles Ferienprogramm für unsere Kinder auf die Beine gestellt!

An dieser Stelle schon einmal ein herzliches Dankeschön an die Gemeinde und Frau Jacob sowie allen Anbietern, die sich auch in diesem Jahr wieder ehrenamtlich für die Aktion Ferienspaß engagieren.

Nun kann es losgehen!

Der Verkauf des Ferienpasses beginnt am 1. Juni 2016. Er wird erhältlich sein bei der Gemeinde Schacht-Audorf, im Jugendtreff POINT, im Ev. Kindergarten & Familienzentrum St. Johannes und natürlich bei Stefanie Bohn.
Der diesjährige Anmeldetag findet statt am 24. Juni 2016 in der Zeit von 10- 12 Uhr.

Wir freuen uns auf eine tolle Aktion Ferienspaß mit Euch!
Euer Orga- Team

Dr. Sandra Härtel
PRAXIS FÜR MODERNE ZAHNMEDIZIN

CEREC
Maßgeschneiderter Zahnersatz an nur einem Tag: Die Zahntechnikerin sitzt mit im Haus. Kurze Wege zum perfekten Ergebnis!

IMPLANTATE
Als zertifizierte Implantologiepraxis (Deutsche Gesellschaft für Implantologie) finden wir auch bei komplizierten Fällen die perfekte Lösung!

HYPNOSE
Die Angst vor dem Zahnarzt ist vorbei – Entspannen Sie sich bei der Behandlung durch einfache Hypnosetechniken, die wir Ihnen beibringen!

KINDERZÄHNE
Als Familienpraxis freuen wir uns besonders auf den ersten Zahnarztbesuch Ihres Kindes: Spaß beim Zahnarzt ist die beste Prophylaxe für gesunde Zähne!

Dorfstraße 26
24790 Schacht-Audorf
info@zahn-am-nok.de
Telefon 04331-92542
Telefax 04331-92103
www.zahn-am-nok.de

Altbewährt und doch neu:
Besonderer Partyservice in Emkendorf

Die KüchenSchollerei bietet tolle und günstige Buffets, Fingerfood, Suppen und Eintöpfe in einer ansprechenden Auswahl. Ergänzt wird das Ganze von saisonalen Angeboten wie Spargel und jungem Gemüse im Frühsommer sowie von Grünkohl und Rübenmus in der kalten Jahreszeit. In den warmen Monaten gibt es sogar ein Komplettservice für Grillpartys. Das Angebot hier reicht von der einfachen Grillplatte bis hin zu aufwendigen Grillbuffets mit Räuchern vor Ort.
Zu Beginn des Jahres 2016 erweiterte sich das Angebot im Hopfenstübchen Kleinvollstedt. Essen außer Haus auf telefonische Bestellung gab es schon immer im Angebot des Lokals und wird auch gut genutzt, allerdings nur in haushaltüblichen Mengen. ;-)
Einen direkten Partyservice mit speziellem Angebot gab es in dieser Form noch nicht. „Bei einer lustigen, privaten Runde mit Freunden, bei welcher zusammen gekocht, gelacht und geklönt wurde, kam auch das Thema Partyservice zur Sprache“, so Volker Scholler. Nach einigen Spekulationen und Namensvorschlägen wie Küchenbulle und Schollers Küche einigten sich Urte und Volker Scholler schließlich auf den Namen KüchenSchollerei und setzten ihre Idee in die Tat um.

Gekocht wird natürlich in der Restaurantküche des Hopfenstübchens, so garantieren wir den gewohnt guten Geschmack und hohen Standard unserer Speisen zu günstigen Abholpreisen, an 360 Tagen im Jahr. Im Angebot: Suppen und Eintöpfe mit reichlich Fleischeinlage, Fingerfood, warme und kalte Buffets, Wild, Nudeln und Aufläufe sowie verschiedene Nachtischvariationen. „Es gibt auch für Vegetarier und Veganer eine Auswahl in unserem Angebot. Solche speziellen Speisen besprechen wir aber gerne individuell mit unseren Kunden.“ Bestellungen bei denen es nur um die Personenzahl, das Datum und das ausgewählte Buffet ohne Änderungswünsche geht, werden gerne telefonisch unter 04330 1257 entgegengenommen. Individuelle Änderungswünsche oder Zusammenstellungen sind ebenfalls unkompliziert möglich. „Mit diesen Kunden vereinbaren wir gerne einen Termin in unserem Hause, so dass alle Wünsche genau besprochen werden können. Dies gilt auch für alles-inklusive-Angebote. Sprechen Sie uns einfach direkt an“, ergänzt der sympathische Küchenchef. Im Angebot der KüchenSchollerei finden Sie ein breites Spektrum verschiedener Speisen und Buffetvorschläge, so dass für jede Gelegenheit und jeden Anlass von Garten- und Richtfesten, über Umzüge, Geburtstage, Empfänge, Freisprechungen, kleineren Bürorunden und Weihnachtsfeiern bis hin zu Hochzeiten etwas dabei ist. Ein Blick auf die große Auswahl zum Appetit holen, sowie viele weitere Informationen sind auf der Internetseite www.kuechenschollerei.de zu finden.

KüchenSchollerei
Ihr Partyservice in Emkendorf
www.kuechenschollerei.de

Hegering Bovenau unterstützt die Projektwoche Wald, Feld und Flur der Grundschule Bredenbek

Alle beteiligten Kinder der Schule Bredenbek

Die Grundschule Bredenbek führte vom 07.03. -10.03.17 eine Projektwoche durch.
Angeregt durch die jährliche Aktion Lernort Natur, ,,schlau werden wie ein Fuchs", setzte sich die Projektleiterin Frau Panten mit dem Hegeringleiter Bovenau, Hr. K. Runge in Verbindung. Selbstverständlich wurde Unterstützung zugesichert und das Projekt ,,Feld und Wald, unterwegs mit den Jägern" war geboren.
D. Petersen und Torge Storjohann aus dem Revier Kronsburg stellten sich gerne zur Verfügung und erarbeiteten gemeinsam mit einer 9 köpfigen Gruppe verschiedene Themen.
Den Kindern wurde u.a. beigebracht die Spuren des Wildes zu lesen, was eine Kirrung ist und was zu beachten ist, wenn man diese anlegt. Dabei wurde auch im Wald die eine oder andere Abwurfstange bei dem Pirschgang gefunden. Viel Spaß hatten die Kinder auch beim Bogenschießen und dem Aufstellen einer Wildkamera im Revier. Am Ententeich wurden alle Teilnehmer zu kleinen Hundeführen ausgebildet und jeder durfte den Labrador, mit dem Kommando ,,voran Apport" ins Wasser schicken. Nachdem jedes Kind sehr sorgfältig einen Nistkasten zusammengebaut hatte, ließ man den Donnerstag zusammen mit den Eltern mit Wildwurst, Hot-Dog und selbstgeräucherten Forellen ausklingen.
Am Freitag wurde dann in der Schule das Projekt präsentiert und die Kinder zeigten alle stolz Ihre z.T ,,auf der Jagd" gefundenen Utensilien, wie z.Bsp. Geweihe und Knochen.
Alle und ganz besonders die Kinder waren sich am Ende einig, daß dieses Projekt sehr viel Freude bereitet hat.

Der Hegering Bovenau möchte sich auf diesem Wege noch einmal ganz herzlich bei allen Mitwirkenden bedanken.

"Luise, du nervst"

Bovenauer Theatergruppe Chamäleon spielt wieder auf Steinwehr

Seit Anfang des Jahres sind die Mitglieder der Bovenauer Theatergruppe Chamäleon wieder am Proben ihres neuen Theaterstückes.
"Luise, du nervst" ist ein Lustspiel in zwei Akten von Christiane Cavazzini. Eine Nachtbarschaft, wie sie im Buche steht: friedlich, harmonisch. Wäre da nicht Luise Strutenkötter, die wegen ihrer aufdringlichen Art allen den nerv raubt. Kann man diese Frau nicht stoppen, oder mit ihren eigenen Waffen schlagen? Die Nachbarn hecken einen Plan aus und auch Luises Mann Gisbert ist mit von der Partie. Aber der Erfolg bleibt zunächst aus und statt Luise auf den richtigen Weg zu bringen, liegt der Königspudel Alfons betrunken in der Ecke. Aber man hat ja noch Plan "B" …
Die Schauspieler Thorsten Laue, Silke Hansen, Maren Grimm, Frank Prieß, Anja Hansen, Andreas Arlt, Thomas Jöhnk und Astrid Jeß werden mit ihrer spritzigen Spielart wieder dafür sorgen, dass das Publikum aus dem Lachen nicht wieder rauskommt. Vor und nach dem Theaterstück und während der Pause können sich die Zuschauer wieder bei Würstchen und Getränken stärken.

Doch nicht nur die Schauspieler sorgen für einen schönen Theaterabend. Ohne die vielen helfenden Hände im Hintergrund wäre es gar nicht möglich, ein Theaterstück in diesem Format auf die Beine zu stellen.
Einen großen Dank spricht die Theatergruppe dem Verwalter des Gutes Steinwehr, Christian Kleimeier aus. Gegen einen kleinen Obolus darf die Theatergruppe die Weihnachtsmarkthalle für die Proben sowie Aufführung nutzen.
Für den Bühnenbau sind Gerd Kroll, Dirk Stoffers, Lutz Kohl, Thomas Jöhnk, Karl-Heinz Fahrenkrug, Bjarne Jeß, Hannes Thoms und Jonas Kalaschnik verantwortlich. Die Kulissenmalerei hat Niko Schwarzkopf von der Malerei Dirk Leege ausgeführt. Weitere Hintergrundakteure sind Patrick Hauschildt (Technik und Beleuchtung), Maren Feulner (Maske), Monika Marschall (Requisite), Birte Stoffers (Souffleuse), Nadine Sierks (Regieassistenz), Frank Pries (Regie).

Die Aufführungen finden statt am
Freitag, 28.04. um 19.30 Uhr (Premiere)
Samstag, 29.04. um 19.30 Uhr und
Sonntag, 30.04. um 15.00 Uhr mit Kaffee- und Kuchenverkauf

Eintritt:
Erwachsene 8,- €, Kinder 4,- €
Kartenvorverkauf:
EDEKA Hoof, Osterrönfeld
Torsten Laue 04334-789

NOBISKRUG
Ihre Gaststätte am Nord-Ostsee-Kanal
Feste Feiern Am Kanal
Muttertag
Spargelessen
Sonntag, 14.05.17 ab 12.00 Uhr
Nur mit Voranmeldung!
J. und M. Thode
Kieler Straße 120 · 24768 Rendsburg · Tel.: 0 43 31 / 2 29 88

Sie wollen abnehmen
Gesund - ohne Verzicht - ohne Reue
Kommen Sie jetzt zu
ScaleFriends
mittwochs Rendsburg, Martinshaus 10.45, 16.00, 18.00 Uhr
dienstags Hohenwestedt, Gründerzentrum 18.00 Uhr
Infos ● 04871 - 3331 ● www.ScaleFriends-Rutz.de

Hier können Sie Preise im Gesamtwert von 300,- € gewinnen

… wenn Sie den unter der Lupe dargestellten Ausschnitt einem Bild zuordnen können, das Sie in diesem **KANALBLATT** finden können. Dann schneiden Sie das gefundene Bild aus, tragen noch Ihre Adresse und Telefonnummer ein und geben das Ganze bis spätestens **05. Mai 2017** beim **Kanalblatt in der Nikolaus-Otto-Str. 12, 24783 Osterrönfeld** ab. Oder Sie nehmen eine Postkarte zur Hand, kleben die Anzeige auf und ab damit! Sie nehmen dann an der Verlosung teil und werden telefonisch oder per e-mail benachrichtigt, wenn Sie gewonnen haben.

Meine Adresse:

Vorname/Name: _____ Alter: Jahre

Straße: _____

PLZ/Ort: _____

Telefon: _____ E-Mail: _____

Insgesamt 100 Liter Blut gespendet

Zwei Jubiläumsblutspender beim DRK Ostenfeld gewürdigt

Die Jubilare Ingrid Eichholz und Jörn Kohlmorgen sind seit vielen Jahren auch ehrenamtlich im DRK-Ortsverein an verantwortlicher Stelle aktiv

Vier Mal im Jahr treffen sich Blutspenderinnen und –spender im Bürgerzentrum Alte Schule in Ostenfeld, um mit ihrem Einsatz zur Sicherstellung der Patientenversorgung mit Blutpräparaten in ihrer Region beizutragen. Am 30. März konnten die DRK-Verantwortlichen nach Ende der Aktion insgesamt 55 Spender zählen. Zwei von ihnen sind seit vielen Jahren dabei und konnten bei der ersten Ostenfelder Blutspendeaktion des Jahres 2017 ihre jeweils 100. Blutspende feiern.

Ingrid Eichholz spendet nicht nur seit 1970 Blut, sie ist darüber hinaus auch seit 27 Jahren ehrenamtlich im Vorstand des DRK-Ortsvereins tätig. 1990 begann sie ihre Tätigkeit als Schriftführerin, und sie verantwortet die Organisation der Ostenfelder Blutspendetermine mit der Betreuung und Bewirtung aller Spender. „Das ist jedes Mal sehr viel Arbeit, aber in unserem Team sitzt jeder Handgriff. Wir wissen, dass wir alles für die gute Sache machen und

v.l.n.r. Kathrin Roes (DRK-Blutspendedienst), Ingrid Eichholz, Jörn Kohlmorgen und Edda Quednau

haben auch immer Spaß bei der Arbeit“, begründet Ingrid Eichholz ihr Engagement.

Der Spender-Imbiss spielte für sie von Beginn an eine besondere Rolle: „Bei meiner zweiten Spende in Schacht-Audorf wurde ich vor der Blutspende in den Imbissraum gelotst und begann, mich zu stärken. Als ein anderer Spender auf meinen Arm schaute, fragte er, ob ich denn überhaupt schon gespendet habe. Das musste ich dann noch nachholen und bekam auf diese Weise nach meiner Blutspende zum zweiten Mal an diesem Tag eine leckere Verköstigung“, freut sich die Jubilarin.

Eine ganz besondere Verbindung zum Thema Blutspende hat auch Jörn Kohlmorgen, ebenfalls mit der 100. Spende der zweite Jubilar des Tages in Ostenfeld. Er leistete seine erste Blutspende als 18-Jähriger in Kasseedorf in Ostholstein. Dort waren Kohlmorgens Eltern im DRK aktiv, so dass er selbst schon früh ehrenamtliches Engagement kennenlernte. 1975 war er dann Gründungsmitglied des Jugendrotkreuzes in Kasseedorf, seit 27 Jahren ist er nun Mitglied im DRK-Ortsverein Ostenfeld, wo er – wie früher seine Mutter – die Funktion des Kassenwarts innehat.

„Nach dem Tod meiner Frau vor sechs Jahren wurde mir die Wichtigkeit des Blutspendens noch einmal besonders bewusst. Sie hat während ihrer Krebserkrankung mehrmals Blutkonserven benötigt“, erinnert sich Kohlmorgen. Nicht nur als aktiver Blutspender engagiert er sich jetzt für die Gesundheit anderer Menschen, regelmäßig unterstützt er die Blutspendetermine auch mit seiner Tätigkeit bei der Spenderanmeldung, und er motiviert immer wieder Menschen in seinem Umfeld zum Blutspenden. Kohlmorgens Kinder sind bereits ebenfalls aktive Spender.

Ingrid Eichholz und Jörn Kohlmorgen haben mit ihren jeweils 100 Blutspenden zusammen bereits 100 Liter Blut gespendet, das schwer kranken und verletzten Patienten zu Gute kommt. „Aus dem halben Liter einer Vollblutspende werden in unserem Institut für Transfusionsmedizin in Lütjensee drei Präparate hergestellt, die oftmals lebenswichtig sind“, klärt Kathrin Roes, Referentin beim DRK-Blutspendedienst, auf. „Auf diese Weise haben unsere beiden heutigen Jubilare bereits gemeinsam bis zu 600 Menschen helfen können“.

Im Namen des DRK-Ortsvereins bedankte sich Edda Quednau nicht nur für das vorbildliche Engagement der Vorstandskollegen als langjährige, aktive Blutspender, sondern würdigte auch den unverzichtbaren, ehrenamtlichen Einsatz beider Jubilare bei der verantwortungsvollen Arbeit des DRK in ihrer Gemeinde.

IMPRESSUM

Herausgeber:
Verlagshaus Osterrönfeld
Inh. Torsten Boger e.K.
Nikolaus-Otto-Straße 12
24783 Osterrönfeld
Telefon: 04331-86 89 88
Telefax: 04331-86 89 89
Email: info@kanalblatt.com
www.kanalblatt.com

Redaktions- und Anzeigenleitung:
Heike Strahl

Auflage:
12.000 Exemplare

Druck:
Rendsburger Druck & Verlagshaus GmbH & Co. KG
Nikolaus-Otto-Straße 12
24783 Osterrönfeld

Das Kanalblatt ist ein Informations- und Mitteilungsblatt und erscheint immer um den 15. des Monats.
Es wird kostenlos an alle erreichbaren Haushalte in den auf dem Titel angegebenen Orten verteilt.
Sämtliche im Verlag gestaltete Anzeigen sind urheberrechtlich geschützt und dürfen nur mit ausdrücklicher schriftlicher Genehmigung des Verlags anderweitig verwendet werden. Mit Namen und Signum des Verfassers gekennzeichnete Artikel sind nicht unbedingt Meinung der Redaktion. Herausgeber und Redaktion setzen voraus, dass der Autor Inhaber der Urheber- und Verwertungsrechte hinsichtlich sämtlicher Bestandteile der Einsendung ist.

April 2017 - Mai 2017

Astrologe Martin A. Banger -
Telefon 04334 - 18 10 00

Widder

21.03. - 20.04.

Es liegt an Ihnen, ob Sie diese Zeit nutzen, um neue Kräfte für zukünftige Aktivitäten zu sammeln oder ob Sie ein Problem daraus machen, dass nichts Weltbewegendes passiert. Neue Entwicklungen werden aber nicht mehr lange auf sich warten lassen.

Stier

21.04. - 20.05.

Beruflich brauchen Sie sich von niemanden in die Quere kommen zu lassen. Vermeiden Sie es aber, Kollegen zu Widersachern zu machen. Lastet Verantwortung auf Ihren Schultern, geben Sie doch einen Teil davon ab!

Zwillinge

21.05. - 21.06.

Momentan sind Sie leicht zu verunsichern. Stellen Sie Ihre Ambitionen in den Hintergrund und sorgen für den seelischen Ausgleich. Wenn Sie jetzt etwas vermissen, sollten Sie den Grund für Ihre Unzufriedenheit nicht bei Ihrem Partner suchen.

Krebs

22.06. - 22.07.

Jetzt können Sie klären, was Ihrem Vorankommen bisher im Wege stand. Mit Ihrer nervlichen Belastbarkeit ist es allerdings nicht weit her. Konfrontationen mit dem Chef oder mit dem Partner sollten Sie nicht unbedingt herausfordern.

Löwe

23.07. - 23.08.

Stoßen Sie auf äußere Missstände oder eigene Zweifel, sollten Sie die Gelegenheit nutzen, die entsprechenden Lebensbereiche gründlich zu klären. Ein guter Zeitpunkt, Ihre Pläne für die kommenden Monate krisenfest machen.

Med. Perücken nur vom Profi

- leicht und unsichtbar
- diskret und schnell
- Modelle in Kunsthaar oder 100% Echthaar
- Lizenzierter Partner aller Krankenkassen
- Autorisierte Partner der DKMS
- wir kümmern uns um alles

Mit 9 Filialen ganz in Ihrer Nähe

- Bordesholm
- Hademarschen
- Hohenaspe
- Hohenlockstedt
- Hohenwestedt (2x)
- Nortorf (2x)
- Neumünster

friseur mohr
Für die schönsten Momente

Itzehoer Straße 14a · 24589 Nortorf
Telefon: 04392-1476 · www.friseur-mohr.de

©kanalblatt

Jungfrau

24.08. - 23.09.

Anstatt gute Argumente vorzubringen, werden Sie die Lage eher klären, wenn Sie zuhören und mehr auf die Stimmung Ihres Gegenübers eingehen. Und warten Sie zum Monatswechsel nicht darauf, dass man auf Sie zugeht. Sie sind dran!

Waage

24.09. - 22.10.

Nicht alles läuft wie vereinbart. Eigentlich hätten Sie Grund sich aufzuregen, doch mit Gelassenheit und Humor überwinden Sie jede Hürde, die man Ihnen in den Weg stellt. Ihre Position könnte damit sogar noch gestärkt werden.

Skorpion

23.10. - 22.11.

Jetzt geht es darum, Ihre Möglichkeiten weiter auszubauen. Die Zeit ist günstig für eine Klärung Ihrer Finanzen, für beruflichen Fortschritt und für eine kleine Reise. Dank Ihrer Ausstrahlung stehen Ihnen viele Türen offen. Nutzen Sie Ihre guten Kontakte.

Schütze

23.11. - 21.12.

Sie haben alles gründlich geplant, aber irgend etwas scheint immer wieder dazwischen zu kommen. Bleiben Sie bei klaren Lösungen! Je komplizierter Ihre Pläne sind, desto eher werden Sie sich verstricken und Kleinigkeiten übersehen.

Steinbock

22.12. - 20.01.

Ihr momentaner Idealismus mag in der Liebe förderlich sein - für konkrete praktische Vorhaben bestimmt nicht. Unternehmen Sie also vor allem etwas zu Ihrem Vergnügen, am besten mit dem Partner oder guten Freunden.

Wassermann

21.01. - 21.02.

Bleiben Sie diplomatisch und beharren Sie nicht auf Ihrem Recht, sonst kann es leicht zu einer Enttäuschung kommen. Trennen Sie sich auch nicht überstürzt von alten Vorhaben. Für welches Projekt Sie sich engagieren, muss nicht jetzt entschieden werden.

Fische

22.02. - 20.03.

Diese Zeit ist günstig für Kurztrips, Besuche, Gespräche und Verhandlungen. Vielleicht müssen Sie aber darauf achten, Ihre Energie nicht zu ziellos einzusetzen. Mit Ihrem Ideenreichtum könnten Sie auch andere inspirieren. Wie wäre es mit Teamarbeit?

Wir planen Ihr neues Traumbad...
Telefon (0 43 31) 8 79 52 · www.szenguleit.com

GENNAT + PETERSEN

GP Werbeprofis

Lichtwerbung
Einzelbuchstaben
Bauschilder +
Schilder aller Art
Banner
Glasveredelung
Digitaldruck
Folienschriften
Pylonen
Montage
und mehr...

Büsumer Straße 20
24768 Rendsburg
Tel.: 04331 - 37624
Fax: 04331 - 39830

www.gup-werbung.de

Oma sagt
Werbung nervt !
Das stimmt...

Aber sie wirkt !

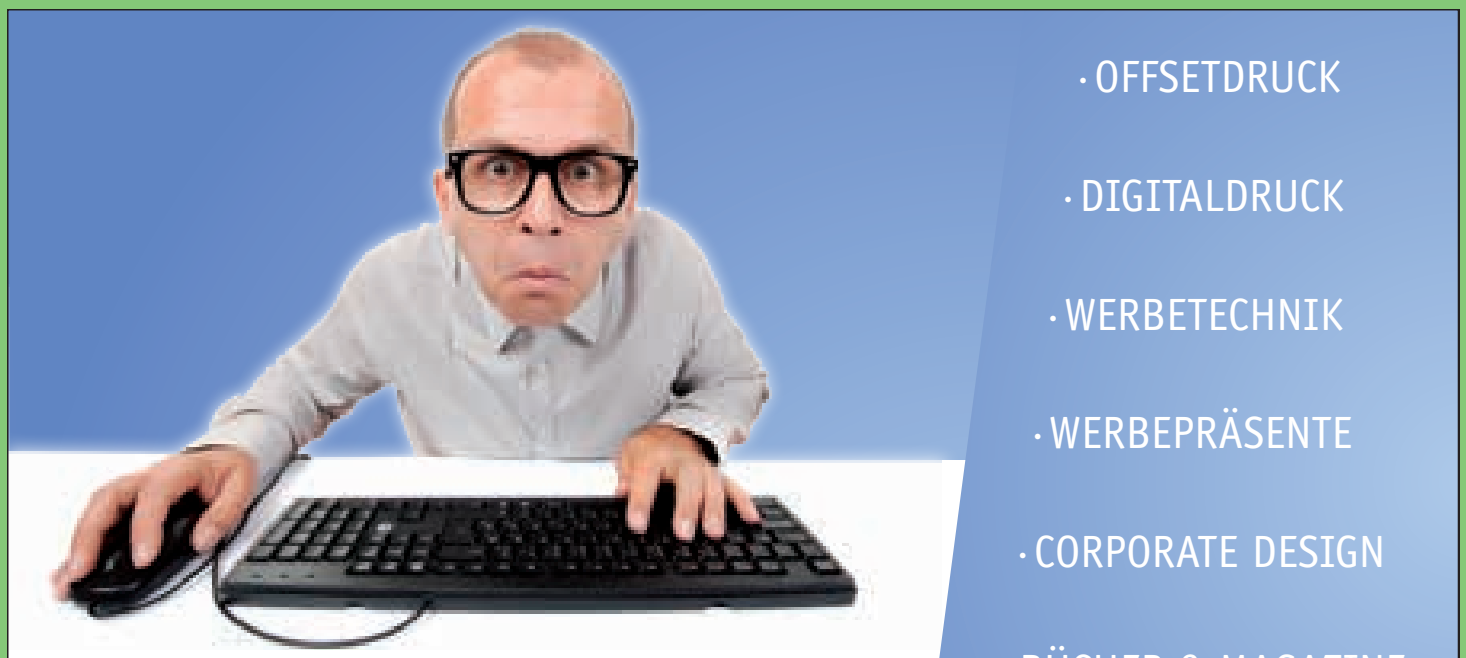

· OFFSETDRUCK
· DIGITALDRUCK
· WERBETECHNIK
· WERBEPRÄSENTE
· CORPORATE DESIGN
· BÜCHER & MAGAZINE

WIR DRUCKEN VOR ORT!

RD DRUCK & VERLAGSHAUS

Rendsburger Druck & Verlagshaus GmbH & Co. KG
Nikolaus-Otto-Straße 12
24783 Osterrönfeld
www.rd-druck.de
Telefon: 0 43 31 - 84 03 66
Telefax: 0 43 31 - 84 03 68
info@rd-druck.de